LJUSTORPSBLADET

Årgång 13
Nr 5 * 2007

Ljustorps populäraste tidning!

Modevisning
1 oktober 19.00
Bygdegården

Humlans Slöjd
Öppnar den 6 oktober
11-15

Bokcafé
15 oktober kl 18.30
Biblioteket

Foto: Birgit Svensson

I det här numret:

Artiklar
Sid 4 Älgjakt
Sid 6 Serieslut för fotollen
Sid 6 Öppna förskolan
Sid 8 Skogens kulturarv
Sid 8 Elisabeth ”stigfinnare”
Sid 10 Veteranbilsrally
Sid 12 Amerikaresan del 5
Sid 16 Tottes hörna
Sid 18 Turista hemma
Sid 22 Småartiklar
Sid 22 Geocaching
Sid 24 Fest i Stravre
Sid 24 Humlans Slöjd
Sid 26 Surströmmingsfest
Sid 26 Hälsogänget
Sid 28 Bönder i Ljustorp
Sid 30 Poweryga

Föreningsinformation
Sid 3 Sockenföreningen
Sid 7 Ljustorps IF
Sid 9 Bygdegårdssidan
Sid 11 Centern
Sid 17 Ljustorps församling
Sid 18 Byalagssidan
Sid 19 Baptistförsamlingen

Övrigt
Sid 2 Redaktionell info
Sid 14 Ljustorpsminnen
Sid 20 Biblioteket
Sid 20 Byssfolket
Sid 21 Träffpunkten
Sid 32 Aktiviteter
Sid 34 Ljustorps information
Sid 37 Ordspråket

Höstauktion
28 oktober kl 16
Lögdö

Utgivare: Ljustorp socken ekonomisk förening

REDAKTIONELL INFORMATION

Distribution

Huvudansvarig: Ulf Nilsson 070-203 54 69

Slättmon,Västansjön,Bredsjön,Uddefors:
Göran Andersson *tel: 060-845 12*

Lagfors, Åsbacken,
Lea Hömström *tel: 060-810 50*

Fuske:
Fuske byalag *tel: 060-810 51*

Lövbergsvägen, Edsta-Jällvik-Björkom:
Kjell Sjödin *tel: 060-820 31*

Skäljom-Edsåker-Aspån:
Hans Öberg *tel: 060-57 56 26*

Lögdö, Ribodarna-Masugnarna:
Björn Andersson *tel: 060-820 74*

Prästsvedjan,Höglandsv,Mellberg,Kyrkberget:
Pernilla Sjöström *tel: 060-824 34*

Öppomsvägen, Hamrevägen:
Erland Nordström *tel: 060-823 19*

Skäljom,Åsäng,Stavreviken,Rotenv:
Mikael Forslund *tel: 060-831 17*

Åsäng mot Viksjögränsen:
Mjällådalens byalag mobil: 0737-28 25 08

Ring er distributör om ni inte fått tidningen...

Kommande tidning

Nästa tidning 24-25/11
Stoppdatum den 2/11

Prenumerationer

Tidningen delas ut gratis till alla som har brevlåda Ljustorp. Ni andra som vill ha tidningen kan prenumerera för 150 kronor per år. Sätt in pengarna på PG 86 11 24-6 och skriv prenumeration, ditt namn och adress så kommer tidningen.

Annonser

Kontakta Kjell Rastberg, Mait Härén eller redaktionen. Mail: ljustorpsbladet@ljustorp.se

Om du eller någon du känner skulle vilja medverka eller skriva i tidningen, så hör av dig. Vi vill gärna täcka upp det mesta som händer i bygden, men tiden räcker inte alltid till. Vi är därför tacksamma för all hjälp och alla bidrag som vi kan få.

Ljustorpsbladet

Ljustorps socken ekonomisk förening
Org nr: 76 96 00-9476

Besöksadress: *Ljustorps Handel/Bygdekontoret*
Postadress: *Öppom 110,*
861 93 Ljustorp
Telefon: *060 - 824 13*
e-postadress: *ljustorpsbladet@ljustorp.se*
Webbadress: *www. ljustorp. se/ljustorpsbladet*
Plusgiro: 86 11 24-6

Ansvarig utgivare
Nicklas Andersson *mobil: 0730-76 46 02*

Redaktion
Birgit Svensson *tel: 060-81139*
Lena Liljemark *tel: 060-824 13 (Bygdekontoret)*
Olof Ulander *tel: 060-822 40*

Annonser
Kjell Rastberg *mobil: 073-728 25 08,*
Mait Härén *mobil: 070-216 11 56*

Ljustorps sockenförening

Jakt, lingontid och ”happy cow”...

Så har hösten kommit och slutgiltigt blåst bort det sista som var kvar av sommaren. Med hösten följer ju mångas fritidssysselsättningar som älgjakt och bärplockning även om dom helst inte utövas samtidigt ;)

Höstarna är ju alltid lite uppstartstid och det händer mycket nytt och intressant i bygden. I samband med utgivningen så anordnar Röda korset modevisning på Bygdegården, ett arrangemang som uppskattas av många i Ljustorp. Yogaklass har kört igång i skolans gympasal. I Bygdegården kommer vi att köra igång med afrikansk dans. Hälsogänget kör på och träffas hädanefter på onsdagar 17.30, Turistgruppen har varit och representerat Ljustorp på Skogens dag i Sundsvall den 23 september och inflyttningsgruppen håller på att arbeta fram en handlingsplan.

Sockenföreningen kommer att hålla höstens föreningsmöte den 12 november. Då ska vi prata om vilka frågor som är viktiga i Ljustorp just nu och hur vi föreningar kan samverka bättre.

Den största nyheten är väl ändå att Humlans slöjd öppnar den 6: e oktober. Det blir ett välkommet inslag i Ljustorp både för shoppare och för hantverkare. Vi håller tummarna för att allt kommer att gå bra.

Nu börjar dessutom stora Humlegården fyllas med hyresgäster och det är roligt att vi får en lokal med kontorsutrymmen där föreningsliv och företag kan samsas. Det ska bli intressant att se vad det kan ge för samordningsfördelar i framtiden.

Optisk fiber projektet går mot sitt slut och förhoppningsvis kommer alla som anmält sitt intresse för optisk fiber att vara inkopplade om några veckor. Det är idag ca 65 hushåll som har grävt och kommer att kopplas in. Artikel kommer i nästa Ljustorpsblad. För alla andra kommer möjligheten med ADSL att finnas kvar precis som nu.

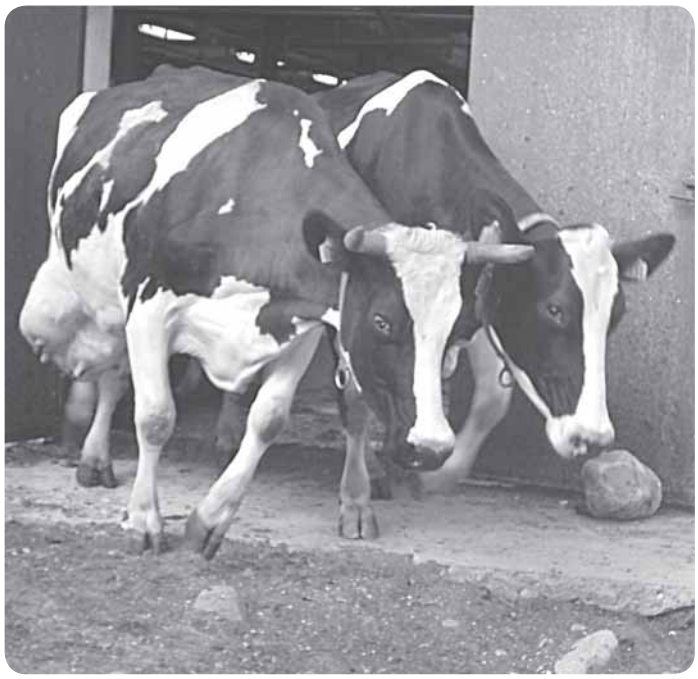

Erikssons kossor på väg ut på sommarbete får i det här numret representerar lyckan av att bo i Ljustorp!

Tillsammans med nyheten om Geocaching som kör igång i Ljustorp, se separat artikel, håller sig Ljustorp i teknikens framkant. Här bor man nära naturen, men ändå mitt i den moderna utvecklingen.

Styrelsen genom
Lena Liljemark

Rapport från EU projektet

för utslussning i arbetslivet

I projektets slutfas står vi inför en del förändringar. Lena har slutat att arbetspröva, men kvarstår som projektledare för projektet. Vi är sedan i våras installerade i våra nya lokaler på Humlegården. Det innebär att själva Bygdekontoret är kvar på affären, men projektet med personal håller till i nya större lokaler.

Eventuellt kommer vi att få ytterligare en deltagare som arbetar med oss de sista månaderna av projektet. Vi hoppas att få besked vilken dag som helst.

Birgit och Lena

Stöd vår verksamhet, betala årsavgift!

Styrelse 2007

Lena Liljemark, ordf
Lill Wiklund, sekr
Ulf Nilsson kassör
Niclas Andersson, v. ordf
Kjell Rastberg
Björn Andersson, suppl

Föreningen skall verka för att skapa de bästa förutsättningar för att leva och bo i Ljustorp!

Årsavgift

Enskild: 75:-

Familj: 100:-

Organisation: 200:-

Insats

Enskild: 100:-

Organisation: 300:-

Insatsmedlemskapet är personligt och betalas en gång sen tillkommer årsavgiften varje år.

Ljustorps sockenförening
Bygdekontoret, Öppom 110
861 93 Ljustorp
Tel: 060 - 824 13
Pg 86 11 24-6
Org. Nr: 76 96 00-9476
sockenforening@ljustorp.se
www.ljustorp.se/sockenforening

Bygdekontoret

Mån-Fre: 9-19 (tillgängligt)
(ring och boka tid för att träffa Birgit eller Lena)
Ljustorps Handel,
Öppom 110
861 93 Ljustorp
Tel:060-824 13
bygdekontoret@ljustorp.se
www.ljustorp.se/bygdekontoret

www.ljustorp.se

Älgjakt, passion för många

Ljustorpsjägarens hjärta klappar lite extra hårt för älgjakten

Älgjakt är ett stort fritidsintresse i Ljustorp eller man kanske ska kalla det hobby. En vecka i september vimlar det av män, i reflexvästar, i och efter vägar och i skogen. Det är ingen idé att försöka planera in något annat under den ”heliga tiden”.

Oscar Westerlund, Öppom, tillsamman med dagens ”nedlagda” älg

I Västernorrland finns 12 654 jägare och över 75 000 gevär. Hur många det finns i Ljustorp vet vi inte. Ifjol sköts däremot 72 älgar i Ljustorps jaktområde.

Öppoms jaktlag är ett av Ljustorps jaktlag och är en sammanslagning av jaktlag från byarna Öppom, Hamre, Mellerberg och Prästsvedjan. Jaktlaget består av 18 personer, men så många är vi sällan, säger Anders Mattsson. Hittills har man skjutit fyra älgar under årets jakt och den sista har vi på bild här bredvid. Den stolte skytten var just Anders Mattsson från Öppom. Anders berättar att älgen var en pinntjur, dvs en liten tjur. Precis innan skotten var tjuren tillsammans med en större tjur i skogen och slogs. Sen försvann båda och sen dök den mindre upp igen.

Anders Mattson och Bert Backström på jaktmarkerna i Öppom

Anders Mattsson från Öppom har varit med på jakten i Ljustorp sen han var 5 år och jagat aktivt sen han var 18 år. Så det har blivit några stycken fällda älgar genom åren.

Dragkraften hos älgjakten är nog spänningspåslaget, säger Anders. - Det sprakar i skogen och man ska hinna sikta och skjuta. Det är en otrolig adrenalinskjuts. Först sitter du bara och väntar hur länge som helst och sen kommer det helt plötsligt ett djur. Man blir alldeles skakig av adrenalinpåslaget. Det är spännande något så fruktansvärt. Är man inte med så missar man älgen. Det gäller att vara uppmärksam varenda sekund.

- Dessutom är det kul att sitta i skogen och titta på djuren. I år är det mängder av råttor som man kan titta på när man blir uttråkad, avslutar Anders.

Text och bild Lena Liljemark

SUNDFRAKT
JCB GRÄVARE
TERRI ATD
BENGT ÖHRLING
Maskinhållare
Kungsvägen 127
861 35 TIMRÅ
Tel. 060-57 98 62
Mobil 070-591 53 88

Nu har vi även bijouteri
T.ex. ringar, halsband
allt mellan 5-30kr/st.
Klippotek
HÅRLINJEN
Södra Köpmangatan 7 • TIMRÅ Tel. 52 52 11
www.harlinjen.nu

Ljustorps Handel

Kom och avnjut en kopp kaffe i vår spelhörna

www.ljustorpshandel.se

Coca cola 2L
14.90
(pant tillkommer)
Ord pris 19,90 + pant

Färdig mat
FINDUS
360-440g
5st för
99 :-
Ord pris 164,50

Pripps Blå 3,5%
49:90:-
(pant tillkommer)
Ord pris 59,90 + pant

Fiskbullar Abba
2 för 35 :-
Ord pris 42,00.

Dubbla stycksaker från Cloetta & Marabo
2 för 20:-
Ord pris 27:-

Fler erbjudanden finns i butiken ! Priserna gäller t.o.m 7 okt med reservation för slutförsäljning

Hyr Fyrhjuling på Ljustorps Handel

Invigning av vår nya mataffär (i Brunne), Stigsjö Handel den 27 okt

Niclas, Veronica och Jörgen Hälsar alla hjärtligt välkomna

OMBUD FÖR

Apoteket

SVENSKA SPEL

SYSTEMBOLAGET

HEMSÄNDNING
Tel: 820 40
Leverans
fredag förmiddag

Beställning
senast **torsdag**
LEVERERAS
KOSTNADS FRITT

Öppettider

Mån-Fre 9-19 Lördag 10-16 Söndag 11-15

Adress: Öppom 110, 861 93 Ljustorp, Tel: 060-820 40, fax: 060-820 50,
e-post: ljustorpshandel@ljustorp.se, webbsida: www.ljustorpshandel.se

Ljustorp på 7:e plats i IV:an

Så är årets seriespel för Ljustorp IF slut och vi slutar 7:a i tabellen efter en härlig vinst i sista matchen. Medskogsbron går upp till div 3 och vilka som åker ner är inte helt klart.

Ljustorp hade som målsättning i början av säsongen att komma i mitten av tabellen, vilket man också har gjort.

Ulf Nilsson i Ljustorps A sektion säger att laget och lagets ledning har gjort ett mycket bra jobb. Det är mycket runt omkring och ”Myggan” har lagt ner ett enormt jobb. Dessutom har det varit bra publiktillströmning och det är alltid kul, avslutar Ulf.

Miguel Gode ”Myggan” berättar hur han ser på placeringen. - Det har gått ett steg framåt. Ifjol var vi 8: a i tabellen. Normalt för att hålla sig kvar brukar det behövas 24-25 poäng, men i år har det varit osäkert ända till slutet hur det skulle gå. Det är kul att vi har klarat vår målsättning med det unga och relativt oerfarna lag som vi faktiskt har haft i år.

Jag vill också rikta ett stort tack till alla sponsorer, företag, ideella och naturligtvis till vår publik som har ställt upp för oss under säsongen, avslutar Miguel.

Text: Lena Liljemark

Serietabell

Lag	M	V	O	F	GM	IM	P
Medskogsbron	22	16	1	5	64	20	49
Sidsjö-Böle	22	13	4	5	46	29	43
Lucksta	22	11	2	9	41	38	35
Ånge	22	9	5	8	38	28	32
Sund	22	9	5	8	34	39	32
Heffners-Ortv.	22	9	4	9	33	36	31
Ljustorp	22	9	3	10	36	39	30
Matfors	22	9	3	10	41	45	30
Torpshammar	22	8	5	9	43	47	29
Östavall	22	7	4	11	54	53	25
Kovland	22	5	7	10	34	54	22
Holm	22	3	5	14	24	60	14

M=Gjorda mål, V= vinster, O=oavgjorda, F=förluster, GM= Gjorda mål, IM= inläppta mål och P= Poäng

Öppet kyrkis

Verksamhet för små ljustorpare

Öppet kyrkis har kört igång sin höstverksamhet och i år är det Marianne Svelander som kommer att vara ledare. Verksamheten bedrivs på församlingshemmet i Ljustorp tisdagar mellan 10-12.

Invigningsdagen är det tolv barn och nio föräldrar som deltar i verksamheten. Nya ledaren Marianne har hjälp av pensionären Mona Christiansson som kört kyrkisverksamhet under många år i församlingen. Verksamheten börjar med en liten samling med sång och rörelselekar, sen blir det fika och umgänge. Dom lite större barnen får också sätta sig och leka med ”play doh” i ett eget rum.

På plats finns både mammor och pappor, även om det just idag bara var en pappa närvarande. Barnen är av blandad ålder från ganska nyfödda till ca 5 års ålder. En av mammorna är den återinflyttade Camilla Abrahamsson med dotter Naoise. Hon och hennes familj flyttade hem till Ljustorp igen efter 10 år i Irland. - Det känns bra med den här typen av verksamhet, berättar Cecilia. Det är skönt att komma ut och träffa folk och det är bra för Naoise att träffa andra barn.

Rebecca Nilsson, Tor Hoffman, Erik Nordin och Elias Mattsson ”degar” med Play doh

Föräldrar och barn i kyrkisgruppen

Ledaren Marianne berättar att det här är hennes första dag i Ljustorp. Hon har gått Musikhandledarlinjen i Härnösand och ska nu vara ansvarig för kyrkisverksamheten i Söråker och Ljustorp. - Det kommer att formas efter föräldrarna och barnens önskemål, men i stort sett kommer verksamheten att fortsätta som tidigare.

Föräldern Annelie Reineholt från Åsäng berättar att det är jättebra med social gemenskap framförallt när man inte har barnen på dagis. Barnen och föräldrarna får umgås. Dessutom lär man känna barnens framtida skolkamrater och deras föräldrar, avslutar Annelie.

*Text och bild: Lena Liljemar*k

Ljustorps IF

HUMLEGÅRDEN

Vi vill hälsa alla våra hyresgäster på Humlegården välkomna.
Det är Hemtjänsten och Bygdekontorets "EU projekt för utslussning i arbetslivet" i stora huset.
Humlans Slöjd
och

i lilla stugan.
Vi hoppas på ett gott samarbete och att Ni kommer att trivas i lokalerna.

****

Vi har fortfarande utrymmen att hyra ut i Humlegården. Hör av Er till vårat kansli om intresse finns.

Ljustorps IF s MINNESFOND
Gåvor som skänks till denna fond går till föreningens ungdomsverksamhet.
När Ni vill använda Er av denna fond så ring till IF-kansli 060 82186.
Sätt in valfritt belopp på postgiro 374020-6

Julmarknad

Den 2 december
På Ljustorps Bygdegård
Hör av Er om Ni vill vara med
Ring Vivianne,
tel. 060 82186
Först till kvarn…

Bilbingo

Bilbingo - säsongen är över för i år och vi vill tacka alla våra gäster från när och fjärran och alla som varit på plats och jobbat. Vi önskar alla på återseende nästa vår.

KANSLIÄRENDEN

Vårat kansli är inte bemannat som tidigare. Vivianne jobbar hemma en hel del med föreningens kansliärenden och är nere på kansliet ibland bara. Ni kan fortfarande nå henne på 060 82186 numret (vidarekoppling) så gott som när Ni vill. Marlene har fått en till flicka i sommar och är mammaledig ett tag framöver.

Ljustorps IF
Mellberg 149 86193 Ljustorp
tel. 060 82186 eller 82403
www.svenskidrott.se/y/ljustorpsif
ljustorpsif@telia.com

Skogens kulturarv

- Skäljomsbäckens och Öppoms fäbodar -

Under de senaste åren har det pågått ett projekt bland annat i Ljustorp som handlar om att inventera och dokumentera kulturminnen i skogen. Lämningarna kan t ex bestå av kolbottnar, husgrunder, gränsmärken, torp, fäbodar och kojor. Det här har bl a lett till ytterligare två svärdheter i Ljustorp.

I samarbete med Ljustorps hembygdsförening och Norra Bergets kulturhistoriska verksamhet har en kulturmiljöslinga färdigställt. Den ligger efter Skäljomsbäcken och börjar vid infarten till Hamre. Dessutom har Öppom fäbod skyltats upp för att möjliggöra besök. Det finns en broschyr om projektet på Bygdekontoret.

Skäljombäckens industriområde är ett område där man nyttjat vattenkraften till olika saker. Här fanns i början av 1900 talet snickeri, kraftverk, vadmalsstamp, färgeri, kanaler, vattenmagasin och Nickesdammen. Området är väl skyltat och har bra och uttömmande informationsskyltar. Framförallt är det ett lättillgänglig vandringsmål och en fin kortare promenad, när man vill komma ut och har begränsat med tid.

Öppoms fäbodar visar på platsen för Öppoms tre fäbodar. Fäbodarna användes fram till 1910 talet och idag ser man husgrunder, spisrösen och odlingsrösen. På platsen finns också en rastbänk för att kunna slå sig ner och vila. Vill man gå lite längre kan man promenera ner till Öppoms fäbodtjärn. Platsen är tillgänglig även för dig med rörelsehinder, eftersom den ligger nära vägen.

Text och bild Lena Liljemark

Karta över Skäljomsbäckens kulturområde

Vattenkanal till snickeriet vid Skäljomsbäcken

Elisabeth ”stigfinnare”

Elisabeth Nilsson har blivit känd som ljustorps egen stigfinnare i alla möjliga sammanhang. Nu senast var det en lång artikel i Hemmets Journal den 16/8 om hennes insatser.

Elisabeth bor i Öppom och har alltid varit oerhört naturintresserad. Det har i sig väckt ett intresse för att möjliggöra att alla ska kunna ta sig fram i skogen genom att bevara gamla stigar. - Många människor vill bara gå på stigar och därför är stigarna viktiga för att få ut folk i skogarna, berättar Elisabeth.

Elisabeth ser också stigarna som kulturlämningar i samma utsträckning som rena fornlämningar. Hon har naturligtvis varit involverad i skogsvårdsstyrelsens projekt som omnämns ovan. - Jag har blivit samtalspart och en formell remissinstans för länsstyrelsen och skogsvårdsstyrelsen vad gäller stigar, naturreservat och liknande.

Elisabeth har också fått en kungligmedalj för sina insatser av skogsvårdsstyrelsens för ca 3 år sedan. - Det är roligt att det uppmärksammas, inte för min egen skulle, utan för att det blir uppmärksamhet på stigarna, avslutar Elisabeth.

Vill du läsa artiklen i HJ kontakta Bygdekontoret.

Elisabeth med sin ständiga vandringskompis, collien Pia

Ljustorps Fritidsgård

Nu har vi startat upp igen!

Öppet fredagar 18.00-21.00 ojämna veckor
Nytt skolår = nytt medlemskort 30 kronor
Föräldramöte 4 oktober klockan 18.30. Vi bjuder på fika. Välkomna!

Fritidsgården är vad vi i bygden gör den till! Både föräldrar, barn och ungdomar måste vara med aktivt både i påverkan och i praktisk handling. Vad behöver våra barn och ungdomar för verksamhet i Ljustorp? Lågstadiet, mellanstadiet, högstadiet, gymnasiet... Olika åldrar ger olika krav på verksamhet. Vad kan vi skapa för alternativ till att ”hänga” på affären.

Bygdegården i Ljustorp består av flera lokaler: affärslokal, Fritidsgård, kök, förråd och samlingslokaler. Här spelas teater, hyrs för fester, arrangeras arobic, spelas konserter, arrangeras konstutställningar, hålls möten och kurser, träffas hälsogänget, arrangeras cafekvällar och modevisningar mm

Här finns en stor sal som rymmer ca 140 personer och två mindre salar som tar ca 25 respektive 10 personer. Även Fritidsgårdens lokaler finns att tillgå för uthyrning. Här finns konferansutrustning, fullt utrustat kök, ljudanläggning och till hösten även optisk fiber. Bokning sker via kontakt med Vivianne Nyman 060-821 86.

Välkommen att hyra Bygdegården

Ljustorps Bygdegård ekonomisk förening
Mellberg 149
861 93 Ljustorp
Postgiro 17 65 03 - 1
www.svenskidrott.se/Y/ljustorpsif
ljustorpsif@telia.com

TELEFONER:
Prisuppgifter och Bokning
Telefon 060-821 86, fax/tel. 060-824 03 ,
Vivianne Mobil: 070-298 31 84.

Anläggning 070-34 00 117
Vaktmästare 070-28 83 147

Veteransbilsrally gästar Ljustorp

Vackra bilar i vacker miljö, här hos oss!

Föreningen Sundsvallsveteranerna anordnar varje år en utflykt för sina medlemmar. I år hade man valt att förlägga sin resa förbi Ljustorp.

Via Gudmundstjärn åkte man till Fisken vid Björkängen och på varje ställe var det tillfälle att umgås och delta i en tävling. Efter Björkängen var det bara en kort bit att köra till Församlingshemmet i Ljustorp för en hägrande lunch.

Ett populärt ekipage var en Fiat 600 från 1967 på 54 hkr. Vid ratten satt Tommy Sjöström med rötterna i Ljustorp och bredvid honom hustrun Inger. Tommy berättade att motorn var bytt från 600 kubikcentimeter till drygt 900 ccm vilket säkert gjorde bilen mer lättkörd.

Vid Församlingshemmet var Sockenföreningens representanter väl förberedda att ta emot lunchgäster. Kjell Rastberg hälsade gästerna välkomna och kontrollerade lunchbiljetter. Birgit Svensson med kamera för att se om det blev några bilder till Ljustorpsbladet. Inger Andersson och Lill Wiklund jobbade med maten, samt ”grillmästaren” Tomas Persson. Niclas Andersson höll ihop arrangemanget på Församlingshemmet.

Föreningen Sundsvalls Motorveteraner leds av Ing-Marie Grafström, som anlände i sin harmoniskt välproportionerade DKW de Luxus 1938 års modell på 20 hkr till Församlingshemmet. I Ljustorp fanns det bara en DKW före andra världskriget och det var just en 1938-års modell närmare bestämt en DKW Reichklasse Limousine, som inköptes ny av Gottfrid Svärd i Mellberg

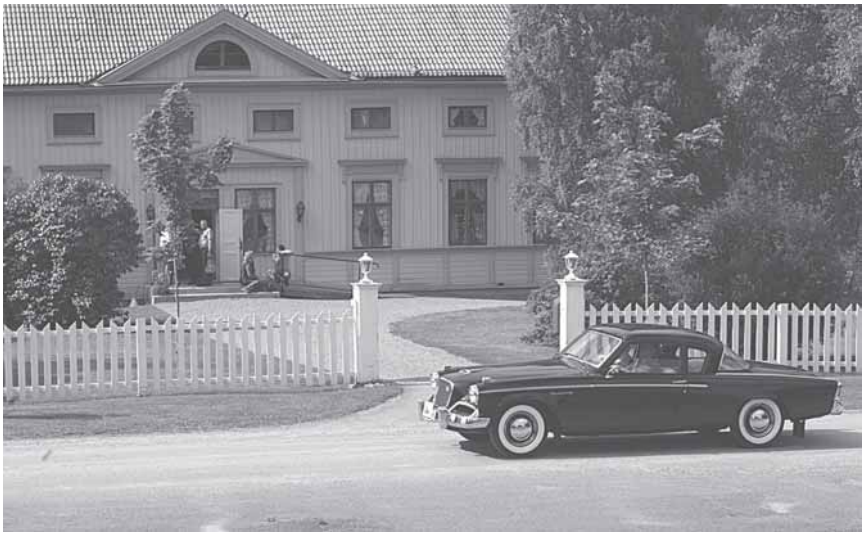

Här anländer en låg och elegant Studebaker 1957 körd av Jan Nordensson.

En engelsk sportvagn bokstavligen dammande fram i precis rätt inramning. Det skulle kunna varit någonstans i England eller Wales med de täta häckarna, de rika lövverken och kullarna i bakgrunden men det var Kyrkberget i Ljustorp just utanför Eriksson ladugård.

Församlingshemmet var tidigare bostad åt församlingens kyrkoherde och är en väl representativ byggnad med ett herrgårdsliknande utseende, som även passar att anlända till i prestigebilar. Församlingshemmet byggdes 1850 i en tid då många stora privatbostäder uppfördes i Ljustorp.

På bilden ovan anländer en låg och elegant Studebaker 1957 på 101 hk i Hawk-serien som kom 1956 körd av Jan Nordensson.

Ytterligare en ljustorpare fanns i startlistan. Det var Lage Sjöström med sin Mercedes Benz 350 SLC från 1973 på 200hk. Förmodligen en härlig omväxling till vardagen bakom bussratten. Lages förfäder har varit med som bilenterprenörer sedan den allra första tiden i Ljustorp.

På parkeringsplatsen växte antalet fordon till knappt 50 st med några servicefordon för funktionärerna inkluderade. Det dök också upp några ljustorpare som intresserat granskade alla de fina bilarna.

Några hade ambitiöst klätt sig i kläder som passade ihop med bilens ålder. Detta gällde i hög grad för Anna Hedkvist som anlände i Lincoln 1939 . Innan dagen var till ända hade 108 gäster ätit lunch. Man kunde välja på grillad fläskkarré eller fisk med potatissallad, sallad, kaffe och kaka.

Den eminente enmansorkestern Lennart Tjärnberg underhöll lunchgästerna och fick till och med några av de yngre gästerna att svänga med i takt. I ett av rummen hade Hembygdsföreningen genom Olof Ulander ordnat en utställning, som visade hur fordonsutvecklingen varit i Ljustorp fram till andra världskriget. Fler bilder finns på Hembygdsföreningens hemsida.

Text och bild Olof Ulander

Denna mycket fina Ford A 1928 års modell på 40 hkr rattades av Tord Bergsten

CENTERN OCH CENTERKVINNORNA I LJUSTORP

HEMLIGT MÅL 2007

Söndagen den 15 juli genomförde centeravdelningen resan mot ”Hemligt Mål”

Ett 20-tal medlemmar och sympatisörer hade hörsammat inbjudan. Den här gången blev färdriktningen västerut från samlingsplatsen vid Bygdegården.

I år var det Björn Andersson som var organisatör. En del spekulationer i bilarna förekom, under resan i den vackra sommarkvällen, om tänkbara destinationer och så ska det ju vara. I Bredsjön svängde karavanen ned till badplatsen där byns motordrivna flotte ligger förtöjd.

Vi gick ombord på flotten och den eldrivna utombordsmotorn tog oss till Bastuudden på andra sidan sjön. Man kan bara imponeras av bredsjöbornas arbete att skapa en sådan förförisk miljö på platsen.

Knappt hade vi hunnit intaga det medförda fikat i den soliga sommarkvällen förrän svarta moln dök upp på himlen från väster. Ett kraftfullt muller hördes, följt av en åskskur ”modell värre”. En blixt slog ned snett på andra sidan sjön. Smällen som följde var så kraftig att golvet i bastun, där vi tagit skydd mot regnet, vibrerade. Regnet upphörde och vi kunde gå ombord på flotten och ta oss tillbaka till badplatsen för hemfärd, nöjda att få besöka en fin miljö och uppleva lite väderdramatik.

CAL

CALLANS TRÄ

Avverkningsuppdrag, Rotposter, Leveransrotköp, Leveransvirke,
Rådgivning, Markberedning, Plantering, Gallring, Röjning, Skogsbruksplaner

Göran Olsson
Råvaruchef/Inköpare
tel 0691 662022
070 3754416
goran.olsson@callanstra.se

Ulf Magnusson
Inköpare
tel 0691 662023
070 3754437
ulf.magnusson@callanstra.se

Oskar Cederlöf
Inköpare
tel 0693 71000
070 3754035
oskar.cederlof@callanstra.se

Anders Öberg
Inköpare
tel 0691 662021
070 3754478
anders.oberg@callanstra.se

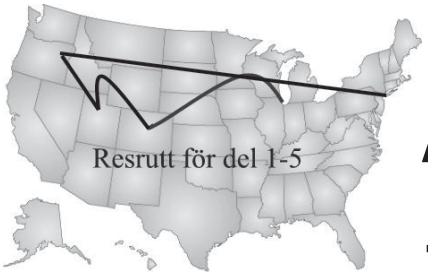

Här avslutas vår unika reseberättelse av
Karl Axel Nyman från Fuske

Amerikaresa från Ljustorp 1903-1910, del 5 ”Hemåt”

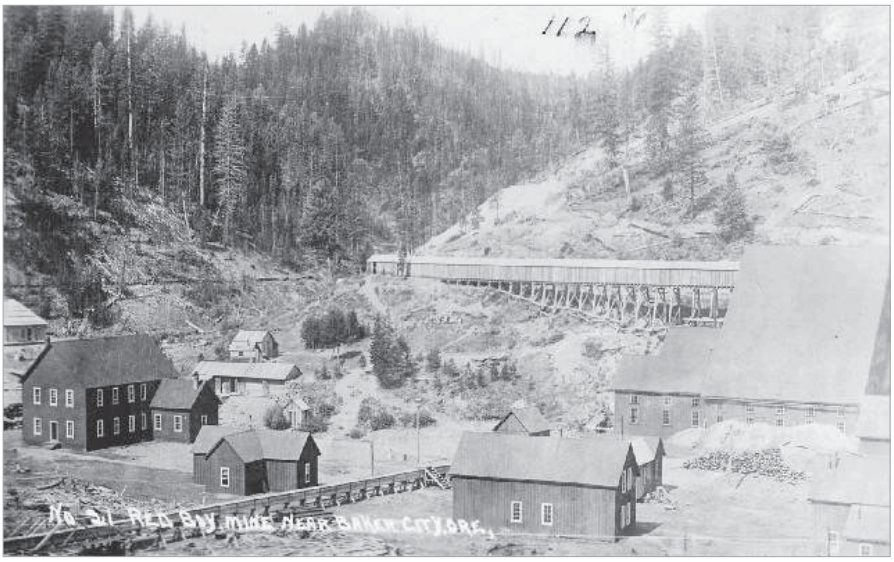

Red boy gruvan i början på 1900 talet

I förra avsnittet jobbade Karl Axel vid Eureka gruvan i Bourne Oregon. I detta avsnitt avslutar han sin vistelse med att arbeta vid Redboy gruvan, för att sedan återvända hem.

Red boy ligger i Umatilla nation Forest vid Blue Mountain ca 6 km från spökstaden Granite. Granite hade på sin höjdpunkt ca 5000 invånare. Idag finns inget kvar av själva gruvan och bara rester av byggnader.

Så fick jag (Karl Axel) rekommendation till en annan gruva, som hette Rödboj (Röda pojken), som låg en 7 svenskmil därifrån. Den gruvan var ej mer än 100 fot (30 m), så det var bara en liten grop.

Red boy gruvan idag

Den gruvan hade varit nedlagd, så jag fick länsa den, innan det gick att arbeta. Det dröjde nog en 3 veckor, innan den blev länspumpad. Jag har nog aldrig haft det så bra, någon gång i mitt förflutna, som där. Jag var där något över ett år.

När jag kom en morgon för att se över, så hade den som såg efter pumpen och kompressorn ej sett efter och smort kompressorn, utan ”gått varmt” i ett av de största lagren, så jag måste taga loss det och babbisera (ny lager metall) det och det skulle taga ganska lång tid. Arbetet måste avbrytas den dagen och så blev det ordväxling med den som kört varmt lagret, så jag sade till den som kört lagret varmt att babbisera lagret och så slutade jag.

Resan hem börjar

Då sade jag till Axel att jag slutat och skulle fara hem till Sverige och när han hörde det, så var han också resfärdig. 8 timmar senare hade jag fått sluträkning och var på resa hem. Det är en lång järnvägsresa - det tog 7 dagar och 6 nätter innan vi kom till New York.

Vi tänkte komma hem till midsommar, men det fanns ej någon båtlägenhet, för biljetterna var slutsålda. Vår båtlägenhet ankom till Göteborg på midsommarafton. När vi ej kom till Sundsvall midsommarafton, så stannade vi i Stockholm en vecka, så jag kom hem till Ljustorp den 4 juli.

Här lämnar vi Karl Axel Nyman och hans äventyr. Han blev en av de utvandrare som återvände till hemlandet. Han flyttade sedan tillbaka till Fuske i Ljustorp och blev småbrukare och handlare tillsammans med sin fru Erika. Familjen fick ytterligare fyra barn, förutom det barn som fötts före resan. Ättlingar till Karl-Axel och Erika finns kvar i Ljustorp, än idag.

Grundmaterial och släktbilder Christer Nyman. Kringhistoria och tidsbilder framletad av Lena Liljemark.

Karl Axel med frun Erika Petronella i Ljustorp

Vi löser Era problem

- **Vattentining**
- **Högtrycksspolning**
- **Avloppsspolning**
- **Fasadtvättning**
- **Klottersanering**
- **Fastighetsservice**
- **Fastighets-reparationer**

- **Ångtining**
- **Ångtvättning**
- **Högtryckstvätt**

Kontakta oss för en förutsättningslös diskussion och priser

Timrå Spol & Fastighetskonsult

Box 219 861 26 Timrå

Tel: 060-57 00 99 eller 070-325 67 38

innehar F-skattsedel

Modevisning

1 okt kl 19.00

på Bygdegården

Medverkande:

New Fashion

Festyran

Monicas Timrå

Pris 60:- Skolungdom 20:-

Alla är hjärtligt välkomna !

RödaKorset

Mobila Massören

Erbjuder svensk klassisk massage
Pris i Ljustorp 250:- för 30 minuter
Jag kommer att finnas i Fritidsgårdens lokal,
Ljustorp den10 okt, 31 okt 21 nov och 12 dec

Välkommen att boka tid

Lise-Lotte Forsberg 070-266 89 81

Föreningsmöte!

Sockenföreningen kallar alla Ljustorps föreningar till möte
12 november 19.15
i Bygdegården

Ljustorps minnen

Hembygdsföreningen publicerar 2 bilder i varje nummer av Ljustorps bladet.

Bild nr 10838

Skolorna har just börjat och hösten kommer krypande. Skillnaden i hur man klädde sig inför hösten är mycket olika idag och för, säg tre generationer sedan. Bilden nedan ser ut som en bild ur en Elsa Beskow-bok. Det här var den vanliga klädseln för små pojkar, halvlånga byxor och barfota. Bilden är tagen utanför Bredsjöns skola 1923.

Med på bilden är bl a Fritz Bredin, Erik Östman, Artur Enblom, Petrus Andersson, Valfrid Sjödin, Erik Sjödin, Albin Nyhle´n, Petter Östman, Edvin Englund, Fritz Lindblom, Jonas Östman, Ture Bergman och Algot Engström med lärarinnan Edla Lundmark - samtliga från Bredsjön.Bilden togs av fotografen Albin Lindström.

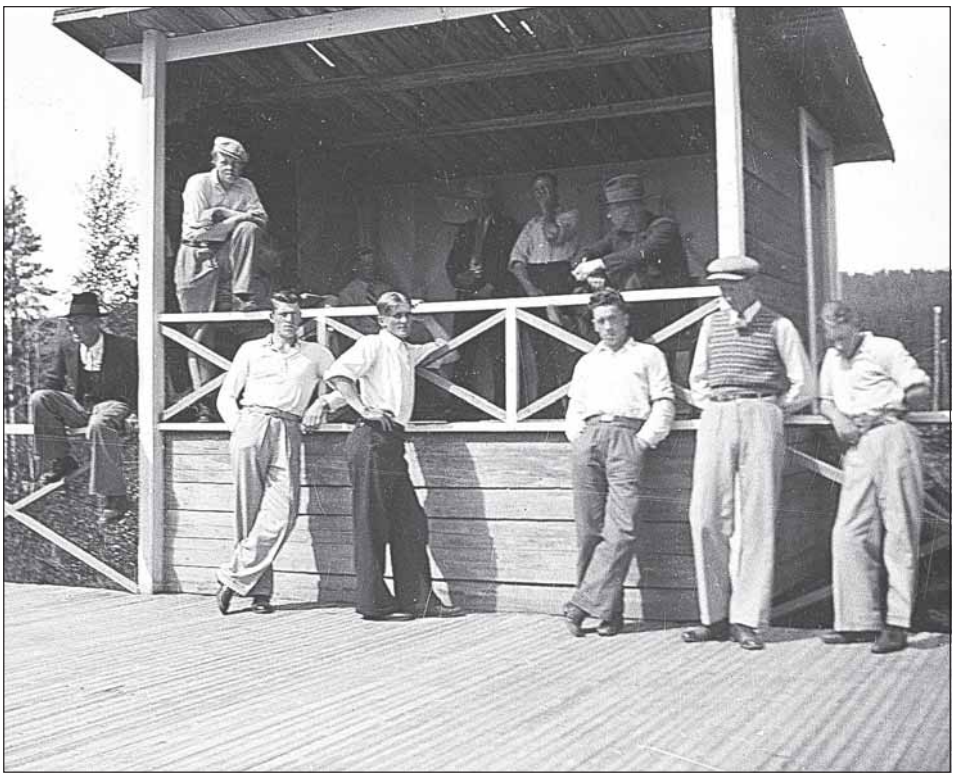

Bild nr 10733

Dansbanan i Bredsjön i slutet på 1930-talet. Det var den första nöjesplatsen i Bredsjön och den låg vid Lerbrodammen intill Elias Jonssons sommarstuga. Bredsjön 1:58. Det var under åren 1927 till 1934 som man höll till där. Därifrån flyttades dansbanan till den nya idrottsplatsen där denna bild är tagen. Runt dansbanan byggdes olika stånd för tombola, pilkastning och servering. Mellan kl 18 och 21 var det gammal dans, därefter modern. Tomtvarvet efter dansbanan fanns kvar år 2001. Dansbanan sjönk ihop på mitten när det var mycket folk berättade Gustav Sjöström under ett besök på platsen år 2001. Man gjorde därför ett nytt golv med spåntade bräder som höll de dansande. Bilden från familjen Östman.

Geonorr

Jordankaretjänst i Sundsvall

Vi jobbar med:

Markundersökningar
För t ex hus, broar, järnvägar mm

Jordankare
Som ersätter betongfundament

Borrning av bergvärme och vatten

Stenspräckning
Har du en sten som du ska ta bort?

Adress: Geonorr Jordankartjänst, Bredsjön 155, 861 93 Ljustorp
Telefon: Håkan Josephsson 070-530 60 50, Stefan Edström 070-631 70 00.
E-post:stefan@geonorr.com Webbsida: www.geonorr.com

MARTINS SERVICE

VVS
PELLETS
VÄRMEPUMPAR

070-673 06 09

Utkörning

Byggbutiken i Timrå

Pellets 6 & 8 mm
Bra priser.

Nya öppettider Mån– Fre 07.00 - 18.00
Lör 10.00 –14.00

Terminalvägen 6
861 36 Timrå

Tel: 060-57 10 50

Tottes hörna

Ljustorpsprofil 12

Birgit Åhlin, född 311006

En ”jamtstõrsa” får ni möta denna gång. Hon är uppväxt i Alavattnet strax utanför Strömsund med flicknamnet Näsström, dotter till jordbrukarna Aina och Mattias Näsström. Familjen i övrigt bestod av två yngre bröder, Torgny och Stefan. Kikar man en bit bakåt i släktforskningen framkommer det att norska anor finns i ledet ,hennes morfarsfar var nämligen norsk medborgare.

Föräldrarna idkade jordbruksverksamhet i mindre skala som så småningom växte och därväl mark som boskap utökades. Birgits föräldrahem låg ej långt ifrån den legendariska skidåkaren Lars Teodor Jonssons viste (även kallad Lapp-Lasse) och om honom hade Birgit mycket intressant att berätta.

Nåväl, det blev skolgång i 7 år och därefter skolkök i några vinterveckor. Sedan började det hända spännande saker i Birgits liv. Eftersom Birgit ej tänkte bli någon bondmora, svarade hon med moderns stöd på en platsannons. Hon hade tidigare prövat hembiträdestjänster och praktiserat hemmavid. Hon fick tjänsten som spisbiträde närmast kokerskan i ett storkök och matservering för studenter i Uppsala.

Sedan gick hon hushållsskola och där blev hon bekant med Ingrid Johansson, bördig från Högland i Ljustorp. Dom blev bästa kompisar och dessutom arbetskamrater. Dom jobbade bland annat tillsammans på Ofvandahls hovkonditori (finns kvar än idag i Uppsala), vid havsbadet i Lysekil och vid Tössebageriet i Stockholm.

1956 dog Ingrid Johanssons far och Birgit åkte med kamraten till Ljustorp. Ett nytt skede i Birgits liv inträdde när hon träffade Albin Åhlin som bodde granngårds med familjen i Högland. Året efter (1957) blev det giftermål, barnen Gudrun (1958), Margareta (1959), Ulrik (1963) och familjen var därmed fulltalig. Familjen flyttade in i eget byggt hus i Öppom 1958. Efter en lång tids sjukdom avled Albin år 2000.

Birgit sprudlar av aktivitet, under åren har trädgården prunkat, vävstolen dunkat och handarbeten av olika slag sysselsatt henne. Hon har genomgått kurser i näversöm och porslinsmålning tillika. Som medlem i Hembygdsföreningen sköter hon om tidningsurklipp avseende Ljustorp, vilka arkiveras. Hon blev årets Timråbo år 2001 och tilldelades

Hembygdsförbundets hedersnål i guld för sina insatser.

Hon tillhör S-föreningen och kvinnoklubben beträffande politiken. Hon är också aktiv i PRO och har i många år reviderat bilbingon i Ljustorp. Resor känner Birgit för och hon har bland annat besökt Kina. Sommaren som gått har såväl Österrike som Ungern påhälsats.

Fastigheten i Ljustorp är numera avvecklad och ett nytt boende inträtt i terasshuset i Sörberge. En mysig 2:a med stor uteplats där färggranna blommor finns till beskådande. Barn och barnbarn förgyller tillvaron så bilpendlandet mot Ljustorp fortgår och där finns också många av hennes nära vänner.

Torsten Byström

Peter
Danielsson
Byggare
0731- 83 98 26

Svenska kyrkan
LJUSTORPS FÖRSAMLING

Kalender:

30/9 kl. 18:00 **Musikgudstjänst**
Maria Ålander, Agneta Granlöf, Cecilia Nilsson

10/10 kl. 19:00 **Cafékväll**
Thord Hägglund, Agneta Granlöf

14/10 kl. 11:00 **Skördegudstjänst**
Thord Hägglund, Agneta Granlöf, kören
Centerkvinnorna inbjuder till kyrkkaffe med auktion av skördealster efter gudstjänsten i församlingshemmet

21/10 kl. 11:00 **Familjegudstjänst med bibelutdelning**
Maria Ålander, Agneta Granlöf, barnkören

24/10 kl. 12:00 **Mitt på dagen med lunch i församlingshemmet**

28/10 kl. 15: 00 **Gudstjänst i Riibodarna**
Peter Persman, Agneta Granlöf

3/11 kl. 18:00 **Minnesgudstjänst**
Thord Hägglund, Agneta Granlöf

4/11 kl. 11:00 **Högmässa**
Peter Persman, Agneta Granlöf

Alla Helgons dag 3/11
Öppet med kaffeservering i församlingshemmet
Kyrkan är öppen mellan 11:00-15:00
Under samma tid serveras det kaffe i församlingshemmet.
VÄLKOMNA!

14/11 kl. 19:00 **Psalmtoppen i församlingshemmet**
Thord Hägglund, Agneta Granlöf, kören

18/11 kl. 16:00 **Gudstjänst** Stilla ro och nära
Thord Hägglund, Agneta Granlöf, Cecilia Nilsson

21/11 kl.12:00 **Mitt på dagen med lunch i församlingshemmet**

25/11 kl. 11.00 **Familjemässa**
Thord Hägglund, Maria Ålander, Agneta Granlöf, barnkören

2/12 kl. 11:00 **Högmässa**
Maria Ålander, Agneta Granlöf, kören
Kyrkkaffe i församlingshemmet

Med reservation för ändringar. Se gärna aktuella uppgifter i predikoturerna eller på hemsidan

SURSTRÖMMING

Vilken trevlig surströmmingsfest det blev. Ett stort TACK till sponsorerna Ljustorps handel, Nils-Åke och Eva Eriksson samt alla frivilliga som gjorde det möjligt.

Ljustorps församlingshem

Ljustorps vackra församlingshem är möjligt att hyra i samband med födelsedagar eller andra större sammankomster. Enligt beslut tillåts ingen alkoholservering i lokalerna. Du som funderar på att hyra i något sammanhang, ta gärna kontakt med pastorsexpeditionen för att boka.
Hyreskostnad: Övre våningen inklusive kök 200 kr
Hela församlingshemmet 500 kr

Pastorsexpeditionen på Bäckgatan i Söråker

Telefontid: Månd - fred 10.00-12-00 Tel. 060-408 20
kh Peter Persman 060-408 21, 070 -3138762
Hemsida: www.svenskakyrkan.se/ljustorp

Ås-Lagfors byalag

Sensommarbuffé i bagarstugan i Lagfors

Sista Lördagen i augusti, något tidigare än brukligt träffades ca 25 trogna byalagsmedlemmar vid den årliga ”höstfesten” i bagarstugan. Trots blåst, men ändock inslag av sol, bänkade vi oss runt stugan och njöt av den goda maten.

Nybakat mjukt tunnbröd från Ellas bakugn förgyllde yttligare tillvaron. Vid solens nedgång och mörkrets inbrott intogs nya platser i den betydligt varmare delen av stugan, dvs den inredda gamla ”tvättstugan.” Kaminen kommer att inkopplas såsom nästa projekt för byalaget, men i väntan på densamma höll värmeljusen full täckning för kroppsvärmen i sensommarkvällen.

Ett gott betyg till samtliga ideella i ”festkomitén” och nästa sammanträffande sker vid vårt adventmöte i December.

Totte bakom pennan”

Mjällådalens byalag

I skrivande stund pågår älgjakt och småviltjakt samt bär och svampplockning för fullt i våra marker.

Byalaget har genomfört underhåll och slybekämpning vid våra broar och rastplatser. Tyvärr kan vi konstatera förbipasserade gärna passar på att slänga avfall och annan bråte på rastplatser och i dikesrenar.

Byalaget spelade en omgång Fotbollsgolf i Tunbodarna på en förbättrad bana, vilket slutade i en relativt jämn match. Vi ser fram till en större turnering våren 2008.

Den 23 september arrangeras Skogens dag på Ängen Södra berget. Medverkande är Skogsstyrelsen, Skogssällskapet och ideella föreningar inom natur, miljö och friluftsliv.

Vi kommer att medverka genom våra naturguider och naturligtvis framhäva Ljustorp och Mjällådalens vackra dalgång.

Mjällådalens Byalag

Kjell Rastberg Ordförande

Bredsjöns byalag

hemsida: http://www.ljustorp.se/bredsjon/

Glassförsäljningen på badstranden har varit populär även denna sommars varma dagar. OBS överskottet från denna försäljning går till kommande barn och ungdomsverksamhet. Tack till dem som i värmen sett till så vi att vi kunnat svalka oss med en glass och dricka!

Skälsjönatta blev tyvärr inställt pga för få anmälda, nya tag nästa år.

För frågor samt bokning av ex byalagets bastuudde vänligen kontakta Kent Berg på mob 070-218 80 69.

Besök gärna vår hemsida *http://www.ljustorp.se/bredsjon/*, hittas såklart via *www.ljustorp.se*, under föreningar.

Sist men inte minst vill vi alla hälsa våra nyinflyttade grannar hjärtligt välkomna till Bredsjöbygden!

Styrelsen 2007 genom Victoria

Turista hemma! Burberget

Ljutorpsbladet har tänkt att i varje nummer presentera ”en pärla” som vi tycker att värd att besöka för ljustorpare. Den här gången är det Burberget.

Burberget ligger mellan Mellberg och Burtjärn i centrala Ljustorp. Det är en promenadstig upp till bergets topp och där uppe har man en makalös utsikt över ljustorpsdalen. Vandringen tar ca 20 minuter och de flesta klara av promenaden.

För att komma till stigen svänger du in vid Öppom, sväng av mot Burtjärn första avtagsvägen till höger. Strax före tjärnen kan du parkera och stigen går sedan uppmot berget. I början av stigen stöter du på ett inhägnat stort vattenhål. Det är rester från 30-talets guldrusch i Ljustorp. Här borrades nämligen ett av de större schakten.

På toppen finns en raststuga som ägs privat, men som är öppen för allmänheten. Dessutom en enkel rastplats där man kan fika och grilla.

Text och bild Lena Liljemark

Baptistförsamlingen

Mycket snack och lite verkstad
eller
mycket snack och mycket verkstad?

Ibland blir man så trött på ord och budskap som lever i sin egen bubbla och inte är förankrat i den vardagliga verkligheten där de flesta av oss finns. Det kan handla om det förträffliga med olika metoder för motion och viktminskning eller hur vi ska leva för att få ett balanserat och stressfritt liv. Det kan handla om annonstexternas och tv-reklamens ord som talar om för oss vilka saker vi ska skaffa för att förstärka och bekräfta den livsstil vi har valt eller vill uppnå. Det kan handla om ett kristet budskap som känns föråldrat och svårt att omsätta till våra vardagsliv.

Många gånger känns det som att det är mycket snack och lite verkstad. Ord är en sak men håller de måttet när de ska omsättas i handling? Är avsändaren tydlig och beredd att ta ansvar för sitt budskap eller handlar det om kortsiktiga vinstintressen av olika slag? Är det någon som är beredd att handfast stå till tjänst i verkstaden?

Vi vill vara en gemenskap med människor där det är mycket snack men också mycket verkstad. Vi vill vara en plats där vi tränas i att omsätta våra ord till handlingar. Vi vill vara tydliga med vårt budskap och ta ett långsiktigt ansvar för det vi tror på. Vi vill vara beredda och stå till tjänst i verkstaden för de människor som vill få det kristna budskapet förankrat i sin egen vardagliga verklighet.

Jesus säger i slutet av sin bergspredikan (Matteusevangeliet 7:24) ”Den som därför hör dessa mina ord och handlar efter dem, han liknar en förståndig man som byggde sitt hus på klippan”. Att höra och ta till sig Jesu ord är något av det förståndigaste man kan göra. Det är ett budskap som står på fast grund med mycket snack men med ännu mera verkstad!

Välkommen att besöka eller kontakta oss!

Tomas Lindberg
Pastor

Bengt Johansson & band

Musikcafé och konsert
Söndag 18 november 18.00
Söråkers Folkets Hus
Entré 60:- (ungdom 40:-)

En av Sveriges mest välkända kristna artister och låtskrivare med en varierad rockig musik med stänk av country och blues (se bild ovan).

Arr: Baptistförsamlingarna i Ljustorp och Söråker, Pingstförsamlingen i Timrå, Hagakyrkan, Sundsvall, i samarbete med studieförbundet Bilda

Mötesplanering

Fre	**5/10**	**20.00**	**W** filmkväll i Ljustorp, kapellet Edsta
Sön	**7/ 10**	**11.00**	**Gudstjänst** på kapellet Edsta
Fred	**12/10**	**20.00**	**W** Timrå, bowling
Sön	**14/10**	**11.00**	**Gudstjänst** på kapellet Edsta, nattvard
Fre	**19/10**	**20.00**	**W** Pizzakväll i Ljustorp, kapellet Edsta
Sön	**21/10**	**14.00**	**Gudstjänst** på kapellet Edsta
Sön	**18/11**	**18.00**	**Konsert med Bengt Johansson** se separat annons ovan

W-ungdomssamling varje fredag kl 20.00 från årskurs 5. Samling vid kapellet för vidare transport om det inte är i Ljustorp. Ta med fikapeng!
Alphakurs varje tisdag klockan 18.30 på Bygdegården/Söråkers FH

Se predikoturerna för november och ev. ändringar

Alla är varmt välkomna att delta på våra arrangemang!

Ljustorps Baptistförsamling

Edsta 104, 861 93 Ljustorp
Ordförande: Morgan Grothage: 060-810 44
Pastor: Tomas Lindberg: 070-621 96 21

PG 269356-2 BG 5355-1123
www.ljustorp.se/betel

e-post: betel@ljustorp.se

Öppet
Oktober/november
Måndag & Onsdag
17.00-19.00

Biblioteket

Telefon 070-191 65 10

Boktipps nr. 1

Författare: *Karin Wahlberg*
Titel: **" Hon som tittade in "**

En läkare blir påkörd under en skidtur. Trots ett snabbt ingripande från sjukvårdspersonalen går hans liv inte att rädda. Den chockade bilföraren hade inte någon möjlighet att väja och polisen avskriver fallet som en ren olyckshändelse.

En kort tid därefter försvinner en av läkarens före detta arbetskamrater. Hon hittas mördad i sitt hem – skjuten från nära håll med flera skott. Kan det verkligen vara en slump att två personer knutna till samma sjukhus förolyckas under så kort tid? När det sedan framkommer att offren inte hade en helt okomplicerad relation till varandra inser kommissarie Claesson att de har att göra med ett invecklat fall.

Under polisförhören träder bilden av en hård arbetsplats, där rädsla och maktbegär styrt personalen. En plats där mobbing lett till ett tragiskt människoöde. Och framför allt – en våldsam längtan efter hämnd.

Boktipps nr. 2

Författare: *Jasper Fforde*
Titel: **" Var är Jane Eyre"**

Denna bok är fylld med smarta ordlekar och litterära anspelningar och är en kombination av Monty Python, Harry Potter, Stephen Howking och "Buffy och vampyren". Och på samma gång har den sin alldeles egna knasiga charm.
Var är Jane Eyre? är skriven i samma anda som "Liftares guide till galaxen" och är första boken om fyra som handlar om litteraturkriminalaren Torsdag Nesta.

Bokcafé 15:e oktober 18.30

Välkomna till Biblioteket i Ljustorpsskolan, hälsningar Vivianne.

Ur Byssfolke som utkom 1981 av NilsEric Sjödin

Byssfolke

"Gubbarna" från hemmet i Rööån skildras på dialekt

"Levi"

Du hadd sextan bån
som levdä
å int för fett
åll e ganger.

Sä då´n
Hinke Bergegren
komme å agitärä
för gummivarern
smög du iväg
ditpå godtemplarlokal´n
å hörle på´n

Ji va´n 7-8 göbba
som såt å vart mer
å mer föndersam.

Dä hörles bå
skamlit
å klatrit
å sõfsit
ä dännä.

Sä inna du skrev ännä na
hit tell Adamsson
geck du tell präst´n
å frågä
va han trodde.

Du feck veta
att tõcke dän
hantäring
va Antikrist
å Satans påfund.

Om du försto präst´n rätt
skull man bärä
ta Gud i hågen
å dompe på
som vanlit.

´N kloken kär
va´n dän präst´n.

För sen du gjort
som han sagt
va käringa
jussom gåll.

Publicerat med tillstånd av NilsEric Sjödin

Sjöströms Busstrafik

Glöm inte bort att vi numera har 2 bussar att erbjuda en med 19 platser och en med 22 platser

Förmedlar även större sällskap

från 23-71 personer

Dygnet runt
För bättre tillgänglighet

Välkommen att ringa för prisuppgift
Lage Sjöström
060 - 810 25 el 070 - 325 76 90

Birgittas fotvård

Jag tar hand om dina fötter!

Birgitta Robertsson Leg fotterapeut
Klinik: Mariedal, Timrå
Klinik: Strandbo servicehus, Söråker
070-533 17 92

Till Dig som vårdar och/eller stötter en anhörig eller vän i Ljustorp

Öppettider
Fredagar kl 13 - 15 jämna veckor
På Bygdekontoret i Ljustorp
Hembesök kan bokas

Anhörigkonsulent Ulla Hamrin
070-656 98 31

Träffpunkten
Anhörigcenter
TIMRÅ KOMMUN

---

delicerano
CAFÉ CATERING DELI

10 % rabatt
på hela sortimentet.

ITALIENSKA DELIKATESSER
OSTAR/ FIKONMARMELAD
CHARKUTERIER
FÄRSK FYLLD PASTA
ESPRESSO/ CAFFE LATTE

VÄLKOMMEN!

ÖPPET MÅN-LÖR 11-20
LUNCH MÅN-FRE 11-14
SJÖGATAN 7, SUNDSVALL
060 615 615

Gäller vid medtagande av annonsen, tom. sista nov.
delicerano

Skyddad skog i Edsta

Ett femton hektar stort område i norra delen av Edsta i Ljustorp har fått biotopskydd genom beslut hos Skogsvårdsstyrelsen. Området innehåller lövrik barrnaturskog med inslag av asp, sälg, vårtbjörk och tall.

(Från ST)

Stölder i Ljustorp!

Det har den senaste tiden varit en våg av inbrott och förstörelse i Ljustorp. Ett inbrott har skett på skolan under sommaren, då en stereoanläggning stals. Ett inbrottsförsök har gjorts vid snickeriet och sågen i Åsäng. En förstörelse av lekredskap har skett på tomten hos en familj i Skäljom.

- Det är tråkigt att saker blir förstörda eller stulna på rent sattyg, säger en anonym ortsbo.

(Från ST och invånare)

Bäckinventering

Länsstyrelsen har varit ute och elfiskat i en bäck nära Ljustorpsån och hittade gott om ettårig öring. Elfisket innebär att fisken fångas, vägs och mäts. Resultatet av fisket blev mycket bra och bäcken visar sig vara ett bra reproduktionsområde för öring.

(Från ST)

Björn i Ljustorp

Vid flera tillfällen under de senaste månaderna har flera olika människor stött på björn i skogarna kring Ljustorp.

Lotta Forsberg i Fuske som är en av dem berättar att hon var ute och gick i skogen nära hemmet, med Robert Lindgren från Timrå . - Vi vek av från hygget mot skogen ganska snävt och då flög det fram en björn ca 15 meter framför oss. Den sprang vidare nerför backen jäms med oss. Björnen måste ha sett oss och blivit rädd. Jag förstod inte riktigt vad som hände. Björnen sprang väldigt fort och hade ett frustande ljud för sig. Paret tvärvände snabbt och sprang hemåt allt vad dom kunde.

Chocken har dock lagt sig idag och paret kan återigen gå sina vanliga skogspromenader.

Geocaching i Ljustorp!

Modern skattjakt i naturen med GPS

Ett nytt fenomen inom Friluftsliv har uppstått de senaste åren och har nu även nått Ljustorp. Det heter geocaching och innebär att man ger sig ut i naturen med GPS för att leta efter utplacerade ”skatter”

Geocaching är en sport för alla som har en bärbar GPS enhet. Någon ”vem som helst” gömmer en plastburk med loggbok, penna och lite småsaker. Sedan lägger man ut koordinaterna på Internet på den internationella webbsidan ”www.geocaching.com.” Där registrerar man koordinaterna för gömman och öppnar den sedan för andra att leta upp.

Om du vill ut och leta så måste du först skapa ett användarnamn på ”siten”. Sedan söker du efter geocacher i din närhet. När du hittat någon du vill besöka, så skriver du ut sidan med koordinater och eventuell ledtråd. Sen är det bara att ge sig ut i naturen och leta. När du hittat gömman antecknar du dig i loggboken, du får ta med en småsak ur lådan, om du samtidigt lägger i en. Väl hemma kopplar du upp dig igen och antecknar att du hittat cachen på Internet.

Geocaching startade som aktivitet i USA 2000 och har sedan spridit sig som en löpeld genom världen. I själva sporten ingår också att det finns en mängd föremål som reser runt världen. Dessa kallas geocoins och travelbugs och flyttas av skattletare från gömma till gömma.

Cachbox som dom ser ut på plats i naturen

I Sverige finns idag 8309 cacher gömda i städer och i naturen. I vår omnejd finns ca 40 cacher, om man räknar med hela Timrå kommun. Många väljer att under sin semester ta med sig familjen och leta cacher efter vägen. Ser man på cacherna i Timrå så har många utländska besökare varit och letat sig runt i Timrå i somras. I Ljustorp finns också ett antal och det kommer att bli fler.

Vad kan då det här ge? Det är ett kul sätt att komma ut i naturen och se på sevärdheter runtomkring sig. Det passar alla gammal som ung och det tillför ett tävlingsmoment till skogspromenaden. Barn tycker ju att själva lådan med småsaker är roligt och det kan man ju tänkta på när man lägger i saker.

Är du intresserad av att testa något nytt? Gå ut och läs på den svenska Internetsidan www.geocaching.se. Där får du många tips om hur du kommer igång. Den 19 september hade ”Packat och klart” ett reportage om geocaching, som du kan ta del av på Internet. Ska du ge dig ut, sätt på dig stövlar, ta med handskar, penna, ficklampa och småsaker att byta med när du kommer till gömman.

Du måste ha GPS, dator med Internetuppkoppling och förstå engelska, sen är det bara att ge sig ut. Ta med dig familjen och titta på våra sevärdheter och stigar, samtidigt som du letar efter cacher. Det blir som ett gift och någon har sagt att det

Text: Lena Liljemark

NEW FASHION
IMPORT & EXPORT
DAM & BARNKLÄDER

HÖST- OCH VINTER NYHETERNA HAR KOMMIT!

Modevisning i Ljustorp måndag 1:a oktober. Kom och se våra nyheter

Nyleverans av kläder varannan vecka

Den personliga butiken

Öppettider:
Vardagar 10.00 - 18.00
Lördagar 10.00 - 14.00
Telefon 060-57 33 30
Köpmangatan 39, Timrå

Välkommen

Monicas
damkläder & skor

Höstnyheterna

har kommit!

Udda plagg 100:-

Välkommen!

Glöm ej!
Inlämningsställe för kemtvätt
Pensionärsrabatt

Öppet:
vardagar 10 - 18, lördagar 10 - 14
Köpmangatan 47
Tel & Fax 58 07 80

B.K. SKOMAKAR-N
I TIMRÅ

Köpmangatan 43
Tel 060-57 10 67

SKINN & SKOMAKERI

LAGNING AV
SKOR
BOOTS
VÄSKOR
DYNOR TILL
SKOTER, MOPED, MC
M.M.

TILLVERKNING AV
VÄSKOR
BÄLTEN
VÄSTAR
GRIMMOR
HUVUDLAG
M.M.

FÖRSÄLJNING AV BEGAGNADE SKINNJACKOR
VÄLKOMMEN IN

Öppet: Måndag-onsdag 08-18, Torsdag 09-19, Fredag 08-18. Lunchstängt 13-14

Fest i Stavre!

Lördagen den 18:e augusti hade vi byfest i Stavre. Varje år har vi fest i byn nere vid ån (Vågan). Och i år var det 20-års jubileum. Sammanlagt var vi 51 stycken deltagare i åldern 2 månader och uppåt.

Vi åt och hade trevligt tillsammans. Det blev senare godisregn för barnen och det uppskattades verkligen av de små. Gunnar Höglund hade hittat på en klurig frågesport, som inte så många lyckades lösa.

Vi grattade Karin Höglund som fyllde år samma dag och som tillsammans med sin man Gunnar är eldskälarna i byn. Det är tack vare dem som det i år är 20-års jubileum.

Vinnarna med kvällens domare

Till den årliga traditionen hör även fotbollsmatch mellan barn och föräldrar. I år blev det mellan papporna och de större barnen. Det blev en ganska hård men jämn kamp, som barnen till slut vann med 4 - 3. Senare på kvällen satt de flesta kvar runt elden och pratade. Det var en mycket trevlig kväll!

Text och bild: Robert Forsberg

Humlans slöjd...

Nu är det dags för öppning av Ljustorps nya Hemslöjdsbutik. Helgen den 6:e och 7:e oktober är det premiär.

Efter renovering genomförd av Ljustorps IF och inredning av Hantverksgruppen är lokalen klar att ta i bruk. Uppstartsgruppen som består av Mait Härén, Birgit Svensson, Vivianne Nyman och Lena Liljemark ser fram emot att få öppna dörrarna.

Vivianne, som är ansvarig i gruppen berättar att många hantverkare redan har lämnat in sina alster och butiken börjar se fylld ut. Det är i början ett 10-tal hantverkare som kommer att sälja sina alster, men man hoppas att det kommer att komma ännu fler. - Förhoppningsvis kommer fler och lämnar in sina hemtillverkade alster, bara butiken öppnar, säger Vivianne.

I butiken finns just nu keramik, stickning, garner, textiltryck, foto, konst, tvålar, smide, löpare och dukar, trasmattor, smycken mm.

Intresserade hantverkare kan höra av sig till Vivianne Nyman på telefon: 060-821 86

Öppning
6/10 11-15
Vi bjuder på fika
Öppettider:
Lör/Sön 11-15 + jour onsdagar

Sälj ditt virke till n'Erik,
så gör du en Prima virkesaffär!

Erik Håkansson
Virkesköpare, Medelpad / Hälsingland
Direkt 0692-10 100 **Mobil** 070-349 51 38
E-mail erik.hakansson@primaskog.se

INKÖPSBOLAG FÖR GALLO OCH RÖDINS
Primaskog

Primaskog är ett inköpsbolag som ägs till lika stora delar av Rödins Trävaru och Persson Invest, två företag i Jämtland med stark lokal förankring vilket även kännetecknar Primaskog

Storsjöstråket 15, Östersund Tel 063-57 75 30 E-mail info@primaskog.se www.primaskog.se

SANNA GRUS
KENTH SANDSTRÖM

MATJORD
KRANBILS-
TRANSPORTER

SANNA GRUS
Öppom 124, 860 33 Bergeforsen
Telefon: 060-820 35 eller
070-224 59 00 Fax: 060-820 35

SCHAKTA I BACKARNA

TRAKTORGRÄVARE UTHYRES
INKLUSIVE FÖRARE

GRÄV- & PLANERINGSARBETEN
PALLGAFFLAR SAMT UTRUSTNING
FÖRTIMMERHANTERING
FORDONSYSTEMET ÄR BESIKTAT

STORA SOM SMÅ UPPDRAG
(EX. SNÖRÖJNING)

KONTAKTA OSS FÖR
PRISÖVERENSKOMELSE

F-SKATTSEDEL FINNES

BOKNING
DAGLIGEN EFTER KL 16.00
060 - 800 30

Surströmming på församlinghemmet

En tradition som sprider en väldoft över centrala Ljustorp...

Varje år bjuder Ljustorps IF och Ljustorpsförsamling på surströmming i församlingsgården, så också i år.

Det var många sugna besökare som kom till församlingsgården för att träffa vänner och för att äta lite delikatess. Till surströmmingen serverades hembakt tunnbröd, gjort i bygden. För dom som inte vill äta surströmming fanns också köttbullar och korv. Ätandet började klockan två och pågick till sju på kvällen. Det var närmare 200 personer som besökte församlingsgården under dagen.

Ossian Eriksson en av gästerna konstaterar glatt: - Det är klart att man måste gå hit och äta lite surströmming. Två skolpojkar satt en bit ut på kanten och åt köttbullar, allt för att undvika den ”äckliga” lukten.

För underhållningen under ätandet stod Lennart Tjärnberg och hans enmansband på dragspel. Lennart spelar annars i Lövbergarna, men spelade dagen till ära ensam från skuggan på verandan.

Dagen till ära var det strålande väder och många valde att sitta utom hus under skuggan av träden.

Tina Tjärnberg ordförande i Ljustorps IF berättar att hon tycker att det är otroligt trevligt med ett återkommande arrangemang som bygger på samarbete mellan två föreningar. - Det har funkat jättebra, de år vi haft arrangemanget tillsammans och det är ett praktiskt exempel på samarbete.

Text Lena Liljemark. Bild Birgit Svensson

Hälsogänget lever vidare!

Under våren gick medlemmarna i hälsogänget ner hela **80 kilo** tillsamman. Det motsvarar en ljustorpare. Nu har vi kört igång igen för hösten. I våras drog vi igång gympa, var med på vårruset och hade träffar om kost och hälsa.

I höst träffas vi på **onsdagar klockan 17.30 på Bygdegården.** Vi pratar, peppar varandra och väger oss. Vi ska dessutom försöka att köra ett kort träningspass någon gång under veckan. Lill Wiklund har kört igång med Poweyoga i gympasalen på söndagar och kommer att försöka dra igång volleybollträning, där också alla kan delta. Timrå Hälsostudio kommer att köra igång med afrikansk dans, så fort det finns en ledare tillgänglig. Vi funderar dessutom på att starta motionsdans ca en gång i månaden, för att ytterligare underlätta att det ska vara kul att röra på sig. Håll kolla på anslag i affären.

Vi välkomnar alla nya intresserade att delta i våra verksamheter oavsett om du vill leva sundare, gå ner i vikt eller komma igång och röra på dig.

Onsdag 17.30 Bygdegården

VI HYR UT CANADENSARE, HAVSKAJAKER, KANOTVAGNAR, TÄLT, TÄLTKÅTOR, KÖK SAMT ANNAN FRILUFTSUTRUSTNING.

VI FRAKTAR DIG TILL PADDELVATTEN; SJÖ-Å-ÄLV, DIT DU SJÄLV VILL FÖR ATT UPPLEVA VÅR NATUR.

HÖR AV DIG TILL OSS OCH VI HJÄLPS ÅT ATT PLANERA DIN PADDELTUR. DU HAR IDÉER - VI HAR IDÉER, SAMT LÅNG ERFARENHET AV FRILUFTSLIV OCH FRAMFÖRALLT PADDLING.

SNACKA MED GERT;

LÖGDÖ BRUKS KANOTCENTRAL
060-80210, 0705-56 94 84
www.logdokanot.se

LJUSTORPS TAXI

Mellberg 104
860 33 Bergeforsen

Anette 070 - 547 14 14
Marie 070 - 247 14 14
Pernilla 070 - 288 47 46
Lasse 070 - 265 72 19

Norrlack
Förnya ditt kök!

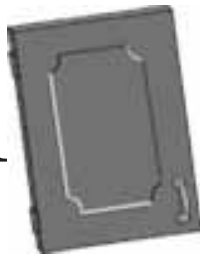

Vi sprutlackerar era köksluckor, innerdörrar mm

Du hittar oss på Industrigatan 2
i Sörberge (vid Lampriket)
Telefon 060-57 08 29
Öppettider mån-to 6.30-16.30

Bönder i Ljustorp!

Unga och satsande mjölkbönder med tradition på kyrkberget

I vår artikelserie kring bönder i Ljustorp har vi den här gången kommit till Rogsta gård AB på Kyrkberget. Gården har mjölkproduktion med ca 70 kor plus ungdjur. Totalt djurbestånd ca 130 djur.

Kyrkbergets lyckliga kossor på väg ut i friheten vid betetssläppet i våras

Rogsta gård AB drivs av syskonen John, Nils-Henrik och Åsa Eriksson som har tagit över efter sina föräldrar Eva och Nils-Åke Eriksson. Syskonen tog över gården för ca ett och ett halvt år sedan.

John och Nils-Henrik jobbar heltid i företaget, medan Åsa jobbar på Landshypotek och sköter gårdens administration. Nils har jobbat med jordbruk hela livet och är utbildad driftledare, John är utbildad snickare och har jobbat med det ett par år. Åsa är utbildad agronom. Föräldrarna och Nils-Henriks fru Anna deltar också aktivt i företaget. Förutom det är Maria Blom anställd som djurskötare.

Syskonen tycker att det fungerar bra att driva gården tillsammans. Vi kompletterar varandra, berättar John. - Nils är den som är expert på djuren, Åsa jobbar med papper och jag har ju renoverat och byggt nytt mest de senaste åren.

Gården var från början Kyrkans gård som arrenderades av familjen. 1975 köpte Eva och Nils-Åke gården och då fanns det 24 kor, 1 tjur och 1 häst. Efter inköpet byggdes ladugården om och beståndet utökades till 60 djur. Dessutom byggdes ett ungdjurstall för 75 djur.

Sen ungdomarna tog över gården har det byggts och renoverats en hel del. Senast har man renoverat ladugården, bytt inredning och installerat datafodervagen. Nu är höst är en ny gödselbrunn och ett nytt ungdjurstall klara att tas i bruk. - Nu har vi byggt under några år och nu ska vi försöka stabilisera oss, säger Åsa eftertänksamt. Syskonen konstaterar på min fråga att det är möjligt att yngre jordbrukare är mer riskbenägna, men i Ljustorp genomför många bönder utbyggnader och investeringar just nu. Skillnaden mellan yngre och äldre jordbrukare är kanske att man tycker att man har tiden på sig att testa lite mer, säger John

Gården har uppbundna kossor, dvs kossorna står i bås. Idag producerar man ca 150 L mjölk per dag. Mjölkproduktionen kompletteras med potatis och skogsbruk. John tar även på sig snickarjobb, i mån av tid. Gården levererar potatis till Ljustorps Handel, men man säljer även själva på gården. - Fast då säljer vi helst 25 kg säckar, säger Åsa. Skogsbruket har hittills lejts bort till andra för att det inte har funnits tid att jobba aktivt själva med den delen.

Bland det viktigaste i jordbruket är att få en bra ensilageskörd, berättar Nils. Det är det som gör att sen kan få en bra mjölkproduktion. På ensilage är man självförsörjande. Spannmålsodling på gården måste däremot kompletteras med inköpt kraftfoder.

Syskonen John, Åsa och Nils-Henrik Eriksson i det nya djurstallet

Syskonen trivs med livet som jordbrukare. - Vi vill jobba åt oss själva, säger Åsa. Dessutom är man inte mer bunden är på andra jobb. Vi som är tre kan dessutom planera och lösa av varandra. - Just nu är det spännande att vara jordbrukare, berättar Nils. Det är prisrally på det mesta. Åsa tillägger att för första gången på länge är det faktisk mjölkbrist i världen.

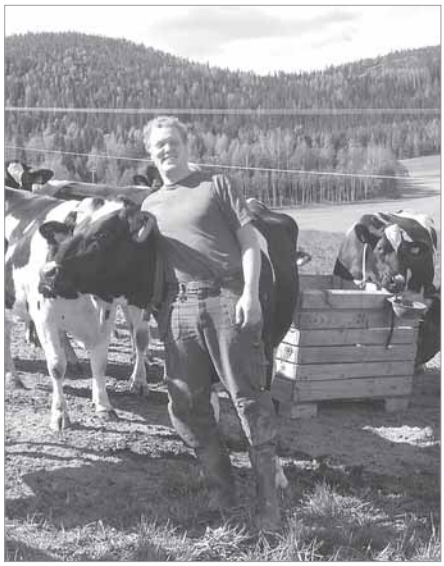

Nils-Henrik med en av kossorna i hagen

- Kineserna har börjat dricka mjölk, vilket driver upp efterfrågan.

Ljustorp är en bra plats att bedriva jordbruk, tycker syskonen. Här finns gott om aktiva och satsande jordbrukare och det finns mer samverkan än vad man tror. Det finns kanske inget givet maskinsamarbete, men alla hjälps åt.

Förutom att jobba med gården är Nils-Henrik dessutom ordförande i den lokala LRF avdelningen och Åsa sitter med i Milkos styrelse. På frågan om det är roligt att vara bonde är Nils snabbast att svara ett rungande, JA!

Text och bild: Lena Liljemark

RE/MAX®

Ett nätverk med fler än 100 000 mäklare i 60 länder.

EN MÄKLARE NÄRA DIG

Med stark lokal förankring och
Marknadsföring lokalt och globalt

Köpmangatan 18
TIMRÅ

Kostnadsfri rådgivning/värdering om ni funderar på att sälja
eller köpa bostad.

Ingen i världen säljer fler bostäder än RE/MAX

Fastighetsmäklare
Ann Rydell Hall
070-461 08 45

RE/MAX Mäklarna
Köpmangatan 18 TIMRÅ
Tel: 57 33 90

Timrå Glasmästeri AB

Bilrutor och
glasreparationer
Stenskottlagning

Öppet 7.00-16.30

Terminalvägen 6, Timrå

Telefon 57 64 20

Närmare än någon annan!

En del saker är självklara:
Vi försäkrar ditt hem, dina saker och din familj. Vi gör ett bättre jobb om vi finns och verkar i din närhet. Vi vet hur livet levs just här kring Ljustorp.

dina

Dina Försäkringar
Timråorten

Telefon: 060-416 56
Webbsida: www.dina.se/timraorten

Poweryoga i gympasalen!

En kurs i poweryoga har kört igång i Ljustorp under hösten. Det är 17 personer som anmält sig och vill lära sig hur man utövar yoga.

Kursen har precis kört sin fjärde gång och deltagarna ser nöjda ut. Den här dagen är det 9 personer totalt pga förkylningar och annat.

Anna Söderlind som är kursledare berättar att man körde fyra testomgångar i våras för att se om det skulle finna något intresse, och det fanns det. - Det är jätteroligt att åka hit och ha kurs. Det är så skönt att få ha en hel kurs och veta vad man gått igenom och vad deltagarna kan. Sen är jag faktiskt överraskad över att det är så många killar med, säger Anna.

Ledaren Anna Söderlind demonstrerar

Poweryoga passar alla åldrar och är bra för både kropp och själ. Anna berättar att yogan är ofta väldigt bra för dem som har ont i ryggen. Kursen kommer att pågå under tio gånger med möjlighet till förlängning. Man tar fortfarande emot nya deltagare, men då måste de vara medvetna om att dom missat början och att vi inte börja om från början, säger Anna.

Lill Wiklund är initiativtagare till kursen som drivs i Sockenföreningens regi. - Jag ville så gärna gå själv och tyckte att det borde gå att få igång en grupp i Ljustorp. När jag började på Hälsogruppen hörde jag mig för hur stort intresse det fanns och sen testade vi några gånger, berättar Lill.

Veronica Hägglund (Ljustorps Handel) som är en av deltagarna säger att det är mycket jobbigare än vad hon hade trott. - Det är väldigt avslappnande, men man blir definitivt svettig.

Söndagar 18.30 Gympasalen

Text och bild: Lena Liljemark

EAB

Det håller.

PORTAR - LAGERINREDNING - STÅLHALLAR

Tel. 060-81 000
www.eabnorrland.se

En aning personligare

Begravningsbyrån med det personliga engagemanget finns för Dig alla dagar. Vi finns på kontoret vardagar kl 9-16 och vi har jour kvällar och helger så Du når oss även då, om du behöver hjälp vid ett dödsfall.

Välkommen önskar

Robert Inger Torbjörn

Med omtanke i minsta detalj!

Hässjö Begravningsbyrå

Köpmangatan 38 i Timrå

Tel. 060-400 63 gäller även kvällar och helger

www.agendabegravningsbyra.se

Av SBF auktoriserad begravningsbyrå

Kroppsterapeuternas Yrkesförbund

I balans

Gunilla Nordvall

Stressad? Sliten? Spänd? Svårt att sova?
Eller vill Du bara ta hand om Dig?
Aromamassage är djup och spänningslösande.
Aromazonterapi – fotmassage som bygger på reflexologi.
Stärk Ditt immunförsvar och Din självläkning.

RING OCH BOKA!

Gunilla Nordvall Dipl Aromaterapeut
Strandbadsgatan 1 Fagervik
060 – 570162 • 070 – 5394947

NYHET!
ONSDAG och TORSDAG
Finns jag på Terminalvägen 16 i Timrå
11.00 – 20.00
LUNCHERBJUDANDE!
11.00, 11.50 och 12.40
30 min – 200 kr

www.i-balans.se

Behöver Du en

TANDLÄKARE?

Ring oss på Mellangatan 12 i Timrå och boka tid.

060-574424

Vi utför bland annat:

- Akut tandvård
- Implantatbehandling
- Estetisk tandvård

Vi har specialister knutna till vår verksamhet
Anslutna till Försäkringskassan

Anders Nigard Tandläkartjänst AB

Anders Nigard Leg. tandläkare

Mellangatan 12 861 32 TIMRÅ

Aktiviteter okt - nov

Sön 30/9 kl 18.00
Musikgudstjänst
Ljustorps kyrka

Oktober

Mån 1/10 kl 19.00
RK´s modevisning
Bygdegården
Tis 2/10 kl 10-12
Öppet Kyrkis
Församlingshemmet
Tis 2/10 kl 18.30
Alphakurs
Baptistförsamlingen
Ons 3/10 kl 17.30
Hälsogänget
Bygdegården
Ons 3/10 kl 18.00
Modevisning
TomatÅs
Naturskyddsför.
Tor 4/10 18.30
Föräldramöte
Fritidsgården
Fre 5/10 kl 13-15
Träffpunkten
Bygdekontoret
Fre 5/10 kl 20.00
W ungdomssamling
Betel
Lör 6/10 kl 11-15
Premiär
Humlans slöjd
Sön 7/10 kl 11.00
Gudstjänst
Baptistförsamlingen
Sön 7/10 kl 18.30
Poweryoga
Gymnastiksalen
Tis 9/10 kl 10-12
Öppet kyrkis
Tis 9/10 kl 18.30
Alphakurs
Ons 10/10 kl 17.30
Hälsogänget
Fre 12/10 kl 18.00 - 21.00
Fritidsgård
Bygdegården
Fre 12/10 kl 20.00
W - ungdomssamling
Sön 14/10 kl 11.00
Skördegudstjänst
med kaffe och auktion
Ljustorps församling
Sön 14/10 kl 11.00
Gudstjänst
Baptistförsamlingen
Sön 14/10 kl 18.30
Poweryoga
Mån 15/10 kl 18.30
Bokcafé
Biblioteket
Tis 16/10 kl 10-12
Öppet kyrkis
Tis 16/10 kl 18.30
Alphakurs
Ons 17/10 kl 17.30
Hälsogänget
Fre 19/10 kl 13-15
Träffpunkten
Fre 19/10 kl 20.00
W - ungdomssamling
Sön 21/10 kl 11.00
Familjegudstjänst
med bibelutdelning
Ljustorps kyrka
Sön 21/10 kl 14.00
Gudstjänst
Baptistförsamlingen
Sön 21/10 kl 18.30
Poweryoga
Tis 23/10 kl 10-12
Öppet kyrkis
Tis 23/10 kl 18.30
Alphakurs
Tis 23/10 kl 19.00
Pysselkväll
Centerkvinnorna
Ons 24/10 kl 12.00
Mitt på dagen träff
Försalingshemmet
Ons 24/10 kl 17.30
Hälsogänget
Ons 24/10 kl 19.00
Foto- och berättarkväll
Hembygdsgården
Fre 26/10 kl 18-21
Fritidsgården
Fre 26/10 kl 20.00
W - ungdomssamling
Lör 27/10
Premiär Sticksjö handel
Sön 28/10 kl 15.00
Gudstjänst
Riibodarnas missionshus
Sön 28/10 kl 16.00
Höstauktion
Lögdö, SPF Höstsol
Sön 28/10 kl 18.30
Poweryoga
Tis 30/10 kl 10-12
Öppet kyrkis
Tis 30/10 kl 18.30
Alphakurs
Ons 31/10 kl 17.30
Hälsogänget

November

Fre 2/11 kl 13-15
Träffpunkten
Fre 2/11 kl 20.00
W ungdomssamling
Lör 3/11 kl 11-15
Kaffeservering
Församlinghemmet
Lör 3/11 kl 18.00
Minnesgudstjänst
Ljustorp kykra
Sön 4/11 kl 11.00
Högmässa
Ljustorps kyrka
Sön 4/11 kl 18.30
Poweryoga
Tis 6/11 kl 10-12
Öppet kyrkis
Tis 6/11 kl 18.30
Alphakurs
Ons 7/11 kl 17.30
Hälsogänget
Fre 9/11 kl 18-21
Fritidsgård
Fre 9/11 kl 20.00
W ungdomssamling
Sön 11/11 kl 18.30
Poweryoga
Mån 12/11 kl 19.15
Föreningsmöte
Bygdegården
Sockenföreningen
Tis 13/11 kl 10-12
Öppet kyrkis
Tis 13/11 kl 18.30
Alphakurs
Ons 14/11 kl 17.30
Hälsogänget
Ons 14/11 kl 19.00
Psalmtoppen
Församlinghemmet
Fre 16/11 kl 13-15
Träffpunkten
Fre 16/11 kl 20.00
W ungdomssamling
Sön 18/11 kl 16.00
Gudstjänst
Stilla ro och nära
Ljustorps kyrka
Tis 20/11 kl 10-12
Öppet kyrkis
Tis 20/11 kl 18.30
Alphakurs
Ons 21/11 kl 12.00
Mitt på dagen träff
Församlinghemmet
Fre 23/11 kl 18-21
Fritidsgård
Fre 23/11 kl 20.00
W ungdomssamling
Lör 24/11 kl 14.00
Julbord SPF Höstsol
Bygdegården
Sön 25/11 kl 18.00
Centerkv höstauktion
Bygdegården

Vill ni se era aktiviteter här? mejla dem till: ljustorpsbladet@ljustorp.se

För mer info se www.ulander.com/ljustorp, under aktiviteter.

Vollyboll!

Intresserad av att träna genom att spela vollyboll i Ljustorp. Anmäl dig på Bygdekontoret. Lämna gärna förslag på dag!

Hälsogänget!

Ny tid onsdag 17.30

Höglandsbodarnas Jord & Skog

Fordons smörjmedel

Beställ oljan hos oss
”Norsk Hydro”

Ask-Dammsugare

En Cadillac bland askdammsugarna
”Couger”

Snygg design och en kraftfull motor.
Suger upp aska, varm som kall,
från både pellets- och vedspisar,
dörrar i spannmålskaminer,
den öppna spisen och
utegrillen m.m.

Borstlist för dina portar

Aluminiumhållare För borstlist

Höjd	br	längd	Skenbr	längd	typ
12	5	2000	5	3000	A
15	5	2000	5	2000	B
17	5	2000	8	1000	A
30	5	2000	8	1000	B
45	5	2000			
60	5	2000			
60	8	1000			
90	8	1000			

Handrengöring

”Tufanega Superega”
Bra för oljiga
händer i verksta’n och i
jordbruket

Intresserad?

Ring:
Kenneth Sällström
Tel: 070 - 31 66 962

Ljustorps information

Telefonnummer

Ljustorp	
Ljustorps Handel	060-820 40
Ljustorps Trädgård	060-820 49
Ljustorps Taxi	060-820 37
Tomat Ås	060-810 50
Rotsjö gård	070-310 13 69
Idrottsplatsen	060-824 03
	060-821 86
Tennisplan bokning	060-824 03
Bygdegården bokning	060-824 03
	060-821 86
Bygdegården vaktm.	070-28 83 147
Bygdekontoret	060-824 13
Ljustorps brandkår	112
Bagarstuga Lagfors bokn.	060-810 50
Bagarstuga Stavre bokn.	060-830 67
Rökkåta Mjällå bokn.	060-840 84
Kanotbokning Lj IF	0730-944 944
Kanotbokning Bredsjön	070-218 80 69
Skola/Barnomsorg	
Ljustorps skola	060-821 47
Sjukanmälan Lj. Skola	060-401 65
Fritids	060-821 47
Rektor Lj. Arne Perming	070-312 84 23
Ala skola	060-414 20
Sjukanmälan Ala	060-401 65
Sörberge skola	060-16 32 37
Sjukanmälan Sörberge	060-16 32 42
Ljustorps förskola	060-821 38
Skolskjuts:	
Sjöströms åkeri (Lage)	070-325 76 90
Ljustorps Taxi	070-288 47 46
	070-247 14 14
Din Tur, kundtjänst	0771-100 110
Allmänt	
Söråkers Folkets Hus	060-400 73
Vårdcentral Söråker	060-464 00
Sjukhuset	060-18 10 00
Apotek	0771-45 04 50
Försäkringskassa	0771-52 40 22
Veterinär Timrå	060-58 05 25
Timrå Kommun	060-16 31 00
Timrå badhus	060-16 32 00
Arbetsförmedlingen	0771-41 64 16
Postutlämning Timrå	060-57 34 31
Polisen Timrå	060-59 21 60
Länsstyrelsen	0611-34 90 00
Färdtjänst	060-439 00
Pastorsexpeditionen	060-408 20
	060-822 70
Bergeforsens camping	060-51 50 90
Utomhusbassäng Sörberge	060-51 50 90
Söråker Folkets Hus	060-400 73

Öppettider

Ljustorps Handel	Mån-Fre 9-19, Lö 10-16, Sön 11-15
Ljustorps Trädgård	Mån-Fre 9-18, Lö 9-14
TomatÅs	Alla dagar 8-18, stängt mån Öppet till slutet av oktober
Bygdekontoret	Mån-Fre 9-19 (tillgängligt) Ring och boka tid för möte
Kansli IP	Ring och boka tid för möte 060-821 86
Biblioteket	Ons 17-19 från 1/8 tom 29/8 mån & ons 17-19 fom 3/9
Träffpunkten	Fredagar jämna veckor 13-15
Öppet kyrkis	Tis 10-12 församlingshem
W - ungdomsv.	Fre 20-22 Betel från 5:an och uppåt
Fritidsgården	Fredag ojämna veckor 18-21
Hälsogruppen	Onsdag 17.30 Bygdegården

Hur fort kör du genom Mellberg?

Idag bor det mycket småbarn i centrala Mellberg och vi vill vädja till alla Ljustorpsbor att sänka hastigheten genom centrum. Många kör idag rasande fort genom byn och vi är oroliga för våra barn.

Mammorna i Mellberg

Vi vill fira Carl Juhlin som fyllde 4 år den 21/8

Mamma, pappa, farmor och storasyster Marie

Ett stort TACK till!

Janne Höglund och hans arbetskamrater for hjälpen med björkarna.
Yvonne och Allan

Träshopen

Timrå Industriområde
Per Uddéns väg 7

Öppettider

Vardagar 8.00 - 18.00
Lunchstängt 12.00-13.30

Personlig service

Telefon 060-57 30 00

BMS
BERGEFORSENS MASKIN SERVICE
070-657 08 63

Hökarvägen 16

- **2 takts Oljor**
- **Bromsbackar**
- **Variator remmar**
- **Vajrar**
- **Tändstift**
- **Elektriskt**

Servar och reparerar
Alla märken
Reservdelar

Ljustorps Trädgård

Höstblommor!
Vi har ljung och andra höstblommor

Välkommen till oss!
vi har öppnat butiken för säsongen

Tel 820 49 Öppet vard 10-18 lörd 10-14

Bolags Bolaget

EN SAMHÄLLSEKONOMISK INNOVATION

BolagsBolagetAB
Signalhornsgatan 124
656 34 KARLSTAD
Telefon: 054 545423
Fax: 054 545401
Ljustorp mobil: 0737-28 25 08
E.post info@bolagsbolaget.se
Webb: www.bolagsbolaget.se

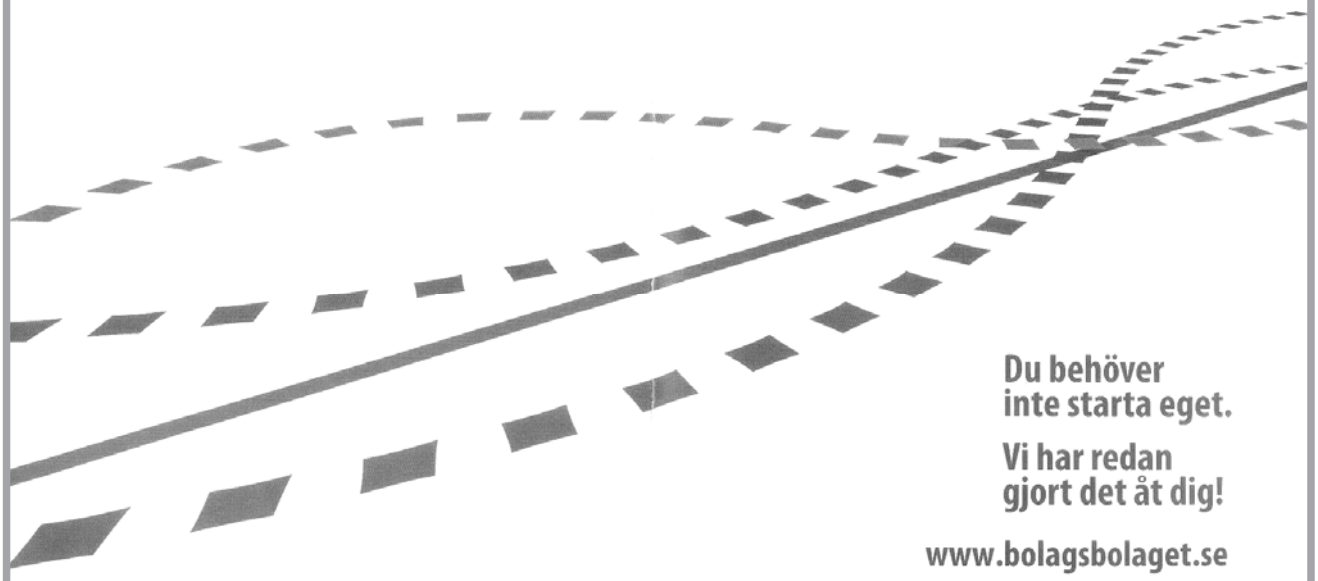

Timrå Djur & Natur

Även våra husdjur behöver friskvård och rehabilitering. Hos Timrå Djur & Natur erbjuds du rehabilitering och träning av hundar samt försäljning av hundartiklar till exempel borstar, shampoo, koppel m.m, hund- och kattmat, vitaminer och mineraler.

Rehabiliteringen gäller framför allt hundar som genomgått en operation, exempel på rehabiliteringsmetoder är massage och simträning. Jag är utbildad hundmassör och har utbildats i rehabilitering på Strömsholms djursjukhus.

Förutom detta finns allt för flugfiske hos mig. Jag erbjuder bland annat flugbindningskurser.

Öppettider:
onsdag & fredag 10-15, torsdag 10-19, övrig tid enligt överenskommelse
Timrå Djur & Natur, Tallgränd 1, 861 33 Timrå. Mobil: 070-253 19 99
Epost: info@timradjuronatur.com, hundsim@glocalnet.net

www.timradjuronatur.com

Välkommen!

Ordspråket 25

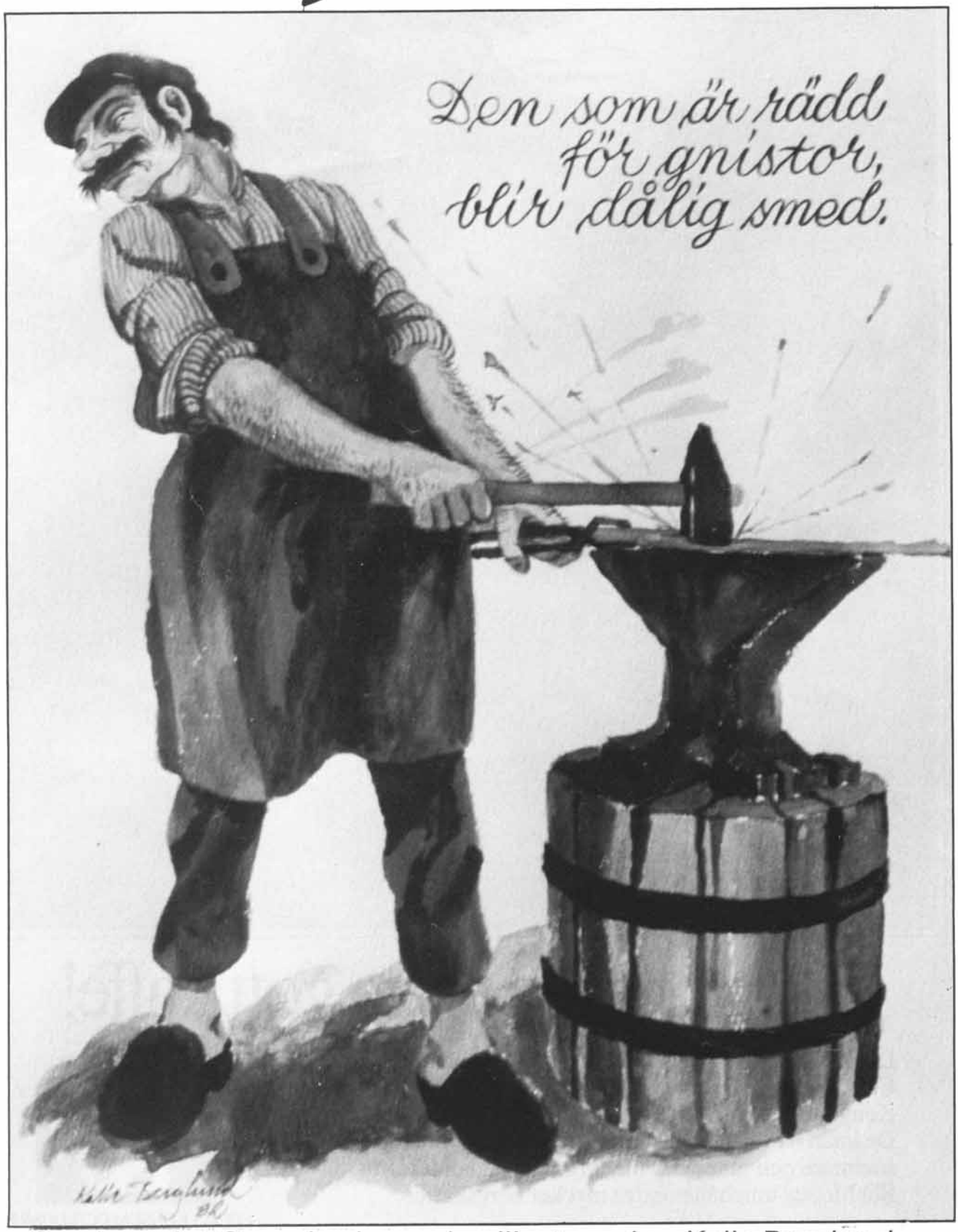

Samlarserie i Svenska Journalen illustrerad av Kalle Berglund

Returadress: ***Ljustorp Sockenförening***
Öppom 110,
861 93 LJUSTORP

B

Föreningstidning

Hälsogänget på Vårruset i våras

Våra annonsörer gör tidningen möjlig! Dom stöder oss, stöd dem...

Baptistförsamlingen
Birgittas fotvård
Bengt Öhrling
Bergeforsens maskin
Bolagsbolaget
Bygdegårdsföreningen
B.K Skomakar´n
Byggbutiken
Callans Trä
Delicerano
Danielssons byggare
Dina försäkringar
EAB Norrland
Geonorr
Hårlinjen
Hässjö begrav. byrå
Höglandsb jord & skog
I balans
Ljustorps centeravd
Ljustorps Handel
Ljustorps församling
Ljustorps IF
Ljustorps Taxi
Ljustorps Trädgård
Ljustorps Sockenförening
Lögdö bruks kanot
Martins service
Monicas
New Fashion
Nigard Tandläkare
Norrlack
Primaskog
Remax mäklarna
Sanna Grus
Schakta
Sjöströms busstrafik
Timrå djur och natur
Timrå Glasmästeri
Timrå spol & fastighet
Träffpunkten
Träshopen