LJUSTORPSBLADET

Årgång 14
Nr 2 * 2008

Ljustorps populäraste tidning!

Bredsjöangeln
29 mars
Start 10.00

Fullmäktige i Ljustorp
31 mars kl 17

Bokcafé
7/4 kl 18.30
Biblioteket

Artiklar

Sid 4 Landsbygdsriksdag
Sid 6 ”Hässja” i Ljustorp
Sid 8 Medelpad Classic ski
Sid 10 Skoter i Ljustorp
Sid 12 Politiker tycker till
Sid 12 Vasaloppsåkare
Sid 12 Familjenotiser
Sid 16 Tottes hörna
Sid 22 Stubb-Lisamon
Sid 24 Bilddatabas
Sid 26 Fotografer i Ljustorp
Sid 28 Småartiklar
Sid 30 Påskspel
Sid 30 Barnskidtävling
Sid 32 Leader i Timrå
Sid 32 ”Håkki”
Sid 39 Turista hemma

Föreningsinformation

Sid 3 Sockenföreningen
Sid 7 Ljustorps IF
Sid 9 Bygdegårdssidan
Sid 11 Centern
Sid 12 Frivilliga brandkåren
Sid 17 Ljustorps församling
Sid 18 Byalagssidan
Sid 19 Baptistförsamlingen
Sid 37 PRO Ljustorp
Sid 38 Timrå naturskyddsf.

Övrigt

Sid 2 Redaktionell info
Sid 14 Ljustorpsminnen
Sid 20 Biblioteket
Sid 20 Byssfolke
Sid 34 Aktiviteter
Sid 36 Ljustorps information
Sid 39 Numrets Lövbergare

Motiv: Medelpad Classic Foto: Lena Liljemark

Utgivare: Ljustorp socken ekonomisk förening

REDAKTIONELL INFORMATION

Bild: Birgit Svensson

Distribution

Huvudansvarig: Ulf Nilsson 070-203 54 69

Slättmon, Västansjön, Bredsjön, Uddefors:
Göran Andersson *tel: 060-845 12*

Lagfors, Åsbacken,
Lea Hömström *tel: 060-810 50*

Fuske:
Fuske byalag *tel: 060-810 51*

Lövbergsvägen, Edsta-Jällvik-Björkom:
Kjell Sjödin *tel: 060-820 31*

Skäljom-Edsåker-Aspån:
Hans Öberg *tel: 060-57 56 26*

Lögdö, Ribodarna-Masugnarna:
Björn Andersson *tel: 060-820 74*

Prästsvedjan,Höglandsv,Mellberg,Kyrkberget:
Pernilla Sjöström *tel: 060-824 34*

Öppomsvägen, Hamrevägen:
Erland Nordström *tel: 060-823 19*

Skäljom,Åsäng,Stavreviken,Rotenv:
Mikael Forslund *tel: 060-831 17*

Åsäng mot Viksjögränsen:
Mjällådalens byalag mobil: 0737-28 25 08

Ring er distributör om ni inte fått tidningen...

Kommande tidning

Nästa tidning 24-25 maj
Stoppdatum den 1/5 2008

Prenumerationer

Tidningen delas ut gratis till alla som har brevlåda Ljustorp. Ni andra som vill ha tidningen kan prenumerera för 150 kronor per år. Sätt in pengarna på PG 86 11 24-6 och skriv prenumeration, ditt namn och adress så kommer tidningen.

Annonser

Kontakta Kjell Rastberg, Mait Härén eller redaktionen på mail: ljustorpsbladet@ljustorp.se

Om du eller någon du känner skulle vilja medverka eller skriva i tidningen, så hör av dig. Vi vill gärna täcka upp det mesta som händer i bygden, men tiden räcker inte alltid till. Vi måste få ditt bidrag handskrivet eller i word med bilder separat, så klistrar vi in där det passar. Vi förbehåller oss att rätta och redigera i materialet så att det passar in i tidningen.

Ljustorpsbladet

Ges ut av: Ljustorps socken ekonomisk förening
Org nr: 76 96 00-9476

Besöksadress: *Ljustorps Handel/Bygdekontoret*
Postadress: *Öppom 110,*
861 93 Ljustorp
Telefon: *060 - 824 13*
e-postadress: *ljustorpsbladet@ljustorp.se*
Plusgiro: 86 11 24-6
Webbadress: **www.ljustorpsbladet.se**

Ansvarig utgivare
Niclas Andersson *tel: 0730-76 46 02*

Medhjälpare
Lena Liljemark *tel: 060-822 22*
Olof Ulander *tel: 060-822 40*
Torsten Byström *tel: 060-57 93 22*
Lill Wiklund *tel: 060-58 03 15*
Tommy Klaar *tel. 060-58 91 75*
Kjell Rastberg *tel: 073-728 25 08*
Mait Härén *tel: 070-216 11 56*

Gästskribent:
Berry Johnasson, naturskyddsföreningen

Ljustorps sockenförening

Solen värmer och livet leker...

Det är konstigt hur mycket lite sol betyder. Genast när våren annonserar sitt antåg så blir man så otroligt mycket mer positiv. Det som var en katastrof på vintern är en bagatell till våren.

I föreningen så är det omställningstid just nu. Vi har gått från att ha anställda till att klara oss på ideellt arbetande igen. Vi ideella skall hitta rätt bland allt material som vi haft personal som jobbat med fram till nu. Vi i styrelsen tycker trots allt, att det känns rätt att lägga inriktningen på ideellt arbete igen. Det är det ideella som är grunden i vår verksamhet och det måste vara det som ...

Våren går som vanligt alldeles för fort och det är mycket man önskar att man hann till sommaren. Vi jobbar just nu tillsammans med Timrå kommun på en specialturistbroschyr som erbjuder en dagstur genom Ljustorp.

Samtidigt är det mycket som vi önskar kunde färdigställas till sommaren. Vi vill erbjuda guidepaket, skylta fram sevärdheter, förbättra hemsidan mm. Vi får se vad vi hinner.

Vi jobbar också mycket med delta i Timrå kommuns förstudie till ett leaderprojekt. Det är viktigt för oss i Ljustorp att delta och vara aktiva i det här arbetet, så mycket vi kan och klarar av.

Samtidigt fortsätter vi med Folkhälsoarbete genom hälsogrupp, yoga och vi startar upp gympa.

En fågel har viskat i vårt öra att innan den här tidningen går i tryck kommer Ljustorps Handel att bli utsedd till månadens landsbygdsföretagare i Västernorrland. Stort grattis!

Styrelsen genom Lena Liljemark

Samarbete med Naturskyddsföreningen!
”Ljustorp - närmare naturen”

Vi är väldigt glada för ett alldeles färskt samarbete med Timrå naturskyddsförening som går under arbetsnamnet ”Ljustorp - närmare naturen”. Naturskyddsföreningen har ett ettårigt projekt för att öka intresset för naturreservaten i Timrå. Vi kommer att gå in som medarrangör för Ljustorps naturreservat (Fageråsen, Örasjön och StubbLisamon).

Tanken är att erbjuda ljustorpsbor, hemvändare och andra intresserade ett intressant utflyktspaket med den kunniga guiden Elisabeth Nilsson.

Som en led i det här samarbetet kommer Berry Johansson sekreterare i Naturskyddsföreningen i Timrå, att skriva artiklar om Ljustorps naturreservat i Ljustorpsbladet framöver. Den första artikeln finns med redan i det här numret, på sid 22, där du kan läsa om Stubb-Lisamon.

Utflykterna till naturreservaten kommer att genomföras:

14/6 Stubb-Lisamon
2/8 Örasjön-Storsvedjans
6/9 Fageråsen

Vid samtliga tillfällen sker samling vid Ljustorps handel klockan 10 för samåkning. Mer annonsering kommer närmare arrangemangen.

Stöd vår verksamhet, betala årsavgift!

Styrelse 2007

Lena Liljemark, ordf
Niclas Andersson, v. ordf
Ulf Nilsson kassör
Lill Wiklund, sekr
Kjell Rastberg
Björn Andersson, suppl

Föreningen skall verka för att skapa de bästa förutsättningar för att leva och bo i Ljustorp!

Årsavgift

Enskild: 75:-

Familj: 100:-

Organisation: 200:-

Insats

Enskild: 100:-

Organisation: 300:-

Insatsmedlemskapet är personligt och betalas en gång sen tillkommer årsavgiften varje år.

Ljustorps sockenförening
Bygdekontoret, Öppom 110
861 93 Ljustorp
Tel: 060 - 824 13
Pg 86 11 24-6
Org. Nr: 76 96 00-9476
sockenforening@ljustorp.se
www.ljustorp.se/sockenforening

Bygdekontoret

Mån-Fre: 9-19 (tillgängligt)
Boka tid för möte

Ljustorps Handel,
Öppom 110
861 93 Ljustorp
Tel:060-824 13
bygdekontoret@ljustorp.se
www.ljustorp.se/bygdekontoret

www.ljustorp.se

Landsbygdsriksdagen i Lycksele

En grupp från Ljustorp for iväg lååångt hemifrån för att förkovra sig

Landsbygdsriksdagen genomförs av ”Hela Sverige ska leva” vartannant år, och i år var den i Lycksele.

Sockenföreningen skickade iväg tre spanare på årets landsbygdsriksdag för att utröna om det fanns någonting där som kunde gagna Ljustorp. Det var Niclas Andersson, Lill Wiklund och Lena Liljemark som ”offrade” sig för uppdraget. Med risk för att uttråkas ihjäl på seminarier och liknande, utan tanke på sin egen hälsa eller kvarlämnade familjemedlemmar som satt gråtande kvar hemma i Ljustorp.

Landsbygdsriksdagen är tre dagar med fullspäckat program, massor av konferenser, seminarier, workshops, utställning och diskussioner. Allt med inriktning på att utveckla landsbygden, som ju vi i Ljustorp tillhör. Vi har lyssnat på ministrar, statstjänstemän, vd:ar, journalister, författare, entreprenörer, praktiker, komiker, artister och forskare. ”You name it, we heard them”.

Vad har vi lärt oss!

Bland de viktigaste vi har gjort är att skaffa oss ett kontaktnät, som vi kan använda i framtiden. Vi har lärt oss vilka vi kan ringa till och ta kontakt med.

Områden som speciellt intresserade oss var: vindkraftverk, kooperativ samverkan, hållbar utveckling, landsbygdsprogrammet och nya landsbygdspolitiken, hur vänder vi på perspektiven, bättre medborgarservice på landsbygd via samhällskontor, ”ung i bushen” intressant förening för unga landsbygdsbor, hur ska service på landsbygd tryggas, småskalig produktion, hur behåller man kompetens på landsbygden, vindkraft, företagande och entreprenörskap, hur hitta finansiells system och investeringsmedel som är intresserade av landsbygden, nya kartor på webben, turismutveckling mm. Vi lärde oss också att det finns ett svenskt ”hålindex” som används för att klassificera svenska hålor av ungdomen, Ljustorp klarade sig bra och blev klassificerat som ren och charmig landsbygd, dvs för litet för att ens bli en håla...

Vi lärde oss också att det är jobbigt att vara på konferens. Mycket tid gick åt till att vila och försöka smälta all information vi fick till oss;)

Årets utvecklingsgrupp 2006

Under landsbygdsriksdagen fick också Hans-Erik Näslund i egenskap av ordförande i Docksta bordtennisklubb, motta pris för årets utvecklingsgrupp 2006.

-Det är alltid skojigt att man uppmärksammar byagrupper i landet och särskilt kul är det naturligtvis när det är bordtennisklubben i Docksta, berättar Hans-Erik.

Intervju Mats Odell
Kommun- och finansmarkandsminister

Vet du vad/var Ljustorp är?
Nej!
Vet du var/vad Timrå är?
Ja, Medelpad och Timrå Hockey
Varför är du här?
För att få en möjlighet att sätta mig in i gesbygdsfrågor och se vad jag kan göra för att hjälpa till. Landsbygden är viktig för att Sveriges ska utvecklas. Jag vill hitta ett nytt samröre med idella sektorn för att förbättra levanadsmijlön på landsbygden.

SUNDFRAKT
JCB GRÄVARE
TERRI ATD
BENGT ÖHRLING
Maskinhållare
Vårgatan 21
861 35 TIMRA
Tel. 060-57 98 62
Mobil 070-591 53 88

Har du ont om tid?
Internetboka när det passar dig
Våga vara vacker!
Klippotek
HÅRLINJEN
Södra Köpmangatan 7 • TIMRÅ Tel. 52 52 11
www.harlinjen.nu

Ljustorps Handel

www.ljustorpshandel.se

Kom och avnjut en kopp kaffe i vår spelhörna

Köttbullar

39.90

Mammas, 1kg Scan
Ord pris 54.90

Färdigrätter, Findus

2 för

49:-

Ord pris 65.80

Utökat sortiment av naturgodis!

20 nya sorter från Exotic snacs

13.90/hg

Ortens potatis

6.90/kg

Från Prästbordet i Ljustorp
Ord pris 9.90/kg

Fler erbjudanden finns i butiken ! Priserna gäller t.o.m 6/4 med reservation för slutförsäljning

Hyr fyrhjuling hos oss!

Niclas, Veronica , Jörgen och Lena hälsar alla hjärtligt välkomna

OMBUD FÖR

Apoteket

SVENSKA SPEL

SYSTEM BOLAGET

HEMSÄNDNING

Tel: 820 40

Leverans fredag förmiddag
Beställning *senast* **torsdag**

LEVERERAS KOSTNADS FRITT

Öppettider

Mån-Fre 9-19 Lördag 10-16 Söndag 11-15

Adress: Öppom 110, 861 93 Ljustorp, Tel: 060-820 40, fax: 060-820 50,
e-post: ljustorpshandel@ljustorp.se, webbsida: www.ljustorpshandel.se

Åter en lyckad teater i Ljustorp

Hässja spelades på Bygdegården

Tisdagen den femte februari var det dags för ett nytt gästspel av Friteatern med Mats Nolemo i spetsen på Ljustorps Bygdegård.

Mats hade med sig musikern Peter Danielsson från Östersund. Föreställningen har namnet Hässja och är en betraktelse i ord och musik över det landskap som vi alla långsamt lägger bakom oss. Föreställningen har hämtat inspiration från flera håll, men mest från Åke Smedbergs självbiografiska novellsamling Hässja. Före föreställningen samtalade Mats Nolemo med Åke Smedbergs bror Staffan Smedberg, som skulle se föreställningen för första gången.

Det kom 105 personer, som fick sitta i en form av cafésittning med dukade bord. Skådespelarna hade scenen längs med ena långväggen.

Bild från teaterföreställningen på Bygdegården

Skådespelaren Mats Nolemo läser ur Åke Smedbergs bok

Mats läste några avsnitt ur Åkes bok men för det mesta förhöll han sig fritt till texten.

Föreställningen innehöll många poänger, som lockade till skratt men där fanns också många funderingar över utvecklingen på landsbygden och en hel del melankoliska tankar som fint förstärktes av musiken. Mats kom också in på den brist på original som han tyckte sig uppleva. Han berättade i jagform om ”sina” försök att bli ett original hemmavid. Att bli en som barnen i omgivningen kunde minnas och berätta om för sina barn.

En av besökarna, Staffan Smedberg, satt så att han belystes under föreställningen och han såg verkligen ut att leva med när det som måste ha varit hans hemmiljö beskrevs.

När föreställningen var slut reste sig Tage Norgren, årets Timråbo 2005, och tackade för en underbar föreställning och menade att den som ville se teater skulle ta sig till Ljustorp, det var där det hände saker. En annan person kunde berätta att platsen där boken Hässja utspelade sig, Åkes och Staffans föräldrarhem, numera var i hans ägo och att han förvaltade ”arvet”.

Förutom Ljustorpsbladet gjorde Sundsvalls Tidning en fin artikel på ett helt uppslag kring föreställningen.

Text och bild Olof Ulander

EAB
Det håller.
PORTAR - LAGERINREDNING - STÅLHALLAR
Tel. 060-81 000
www.eabnorrland.se

Ljustorps IF

KANSLIET….

... på Ljustorps IF är bemannat av Vivianne, måndag och onsdag mellan kl. 13.00-15.00. Marlene är under våren barnledig.

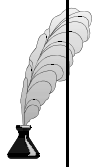

Nya telefontider för bokningar och andra ärenden är **vardagar, måndag till fredag mellan kl. 08.00-16.00, tel. 060-82186.**

Det går också bra att maila till ljustorpsif@telia.com

Huvudstyrelse Ljustorps IF 2008.
Ordf. Tina T. Forslund V.ordf. Staffan Eriksson
Torsten Byström, Mikael forslund, Jens Pettersson
supl. Fredrik Nyman, Tord Bårman, adjungerad kassör Marlene Lindström
Huvudstyrelsen har styrelsemöten: 2/4, 7/5, 4/6 och 2/7

Riktlinjer för Huvudstyrelsen i Ljustorps IF 2008.

*Styrelsen kommer att ha möten enligt fastlagt schema en gång i månaden, datum anslås på idrottsplatsen och i Ljustorpsbladet.

*Om du som medlem i föreningen vill anmäla in frågeställning, kontaktar du ordföranden en vecka innan utsatt styrelsemöte. Frågan kommer då med på dagordningen och kan behandlas av styrelsen.

*Fotbollen skall representeras vid varje styrelsemöte för att där ha budgetuppföljning, diskutera verksamheten m.m. De kommer att ha en egen punkt på dagordningen.
Fotbollen kommer att representera flick– pojk– och herr lag , den eller de som deltar på styrelsemötet kommer att informera vidare till de olika lagen i sektionen.

*Ovanstående ordningsfrågor har tillkommit eftersom vi numera inte har Christer Nyman i föreningen och det krävs struktur för att möjliggöra fortsatt arbete.

*Styrelsen har beslutat att året 2008 skall gå i försiktighetens tecken, vi står inför en ny situation i föreningen och det kommer att påverka framtiden. Det är viktigt att organisera och stärka föreningen på ett säkert sätt.

*Huvudstyrelsen har fått i uppdrag av Fotbollssektionen att kalla samman till en arbetsgrupp som skall utreda hur en eventuell omorganisation skall se ut. Arbetsgruppen välkomnar dej som är intresserad av att delta i detta arbete, kontakta ordförande. Gruppen beräknas att starta sitt arbete i början av april.

BILBINGO ➡ **Säsongstart**
Kristi himmelsfärds dag 1/5

Se vidare annonsering

Ljustorps IF s MINNESFOND
Gåvor som skänks till denna fond går till föreningens ungdomsverksamhet.
När Ni vill använda Er av denna fond så ring till IF-kansli 060 82186.
Sätt in valfritt belopp på postgiro 374020-6

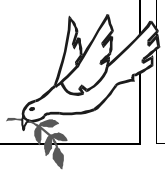

Ljustorps IF
Mellberg 149 86193 Ljustorp
tel. 060 82186 eller 82403
www.svenskidrott.se/y/ljustorpsif
ljustorpsif@telia.com

Medelpad Classic ski

46 kilometer skidåkning genom Ljustorps berg och dalar

Den 17 februari gick starten för årets stora skidlopp på Bredsjöns is, två veckor senare än vanligt.

Årets upplaga av Medelpad Classic ski var för första gången flyttat två veckor framåt. Ändringen av datum beror enligt arrangörerna på den dåliga snötillgången de senaste åren. Tävlingen blev inställd 2007. Trots flyttat datum var det nära att det inte blev någon tävling även i år. Dagarna innan togs det slutgiltiga beslutet att köra tävlingen, genom att dra om bansträckningen genom Lögdö och till Bergeforsen.

Dagen för loppet var det 0-gradig på morgonen och det blev plus grader framåt dagen. Vissa solglimtar fick vi uppleva efter banan, även om det mest var molnigt.

Det blev 100 föranmälda, men det blev drygt 188 startande i sex olika klasser. Det har aldrig varit så många direktanmälda vid starten. Startanmälningslapparna tog slut, berättar en glad funktionär.

Från Ljustorp IF genomfördes loppet av John Eriksson, Niclas Bergfors, Börje Lindström, Leif Forslund, Kristin Forsberg, Henrik forsberg och Joakim Carlsson. De fyra första körde hela 46 km loppet från Bredsjön till Bergeforsen. De övriga tre körde 20 kilometer från Mellberg till Bergeforsen.

Vinnare av herrarnas tävlingsklass i år blev Gustaf Berglund från Åsarna IK. Vinnare av damernas tävlingsklass blev Minna Bäckman från V&S IF.

Daniel Carlsson, som var ansvarig från Ljustorps IF sida vid starten, berättar att allt fungerade jättebra. - Om loppet skulle gå eller inte var osäkert in i det sista pga vädret, berättar han. Problemet var en övergång över Ljustorpsån som inte frös till, vilket sedermera ledde till omdragning av spåret.

Tina T Forslund, Ljustorps IF ordförande, berättar att hon tycker att det var en fantastisk upplevelse att hjälpa till uppe vid starten i Bredsjön. - Jag har aldrig varit på en skidtävling förut, så det var jättekul, säger Tina. Hon berättar att tävlingen betyder mycket både för för Ljustorps IF, skidsektionen men också för hela bygden. - Det här är ett av många arrangemang som sätter Ljustorp på kartan, avslutar Tina glatt.

Resultatlista:

Damer 46 km tävlingsklass
Minna Bäckman, plac 1 2.42.23

Herrar 46 km tävlingsklass

Gustaf Berglund, plac 1	1.54.34
John Eriksson, plac 6	2.07.23

Herrar 46 km motionsklass

Andreas Hamlund, plac 1	2.02.12
Niclas Bergfors, plac 16	2.40.33
Börje Lindström, plac 61	3.22.30
Leif Forslund, plac 71	3.26.18

Damer 20 km motionsklass

Helena Viklund, plac 1	1.01.46
Kristin Forsberg, plac 12	1.26.41

Herrar 20 km motionsklass

Oscar Stenvall, plac 1	0.56.56
Henrik Forsberg, plac 10	1.09.05
Joakim Carlsson, plac 12	1.10.49

Medelpad Classic Ski

Vi vill tacka publik, funktionärer, frivilliga, åkare och sponsorer för årets tävling!

Bergeforsens SK och Ljustorps IF

Fritidsgården Informerar

Öppettider

Alla fredagar 18-21
årskurs 1 och uppåt

Årskurs 6 och uppåt
Fredagar jämn vecka

Innebandy

Torsdagar
18-19
Gymnastiksalen

6 års till åk 6
Avslutning 24/4

Vi hade en härlig dag på Paradisbadet den 16 mars.
Vi var nästan 40 personer som for och fick en toppendag!

Kom ihåg att du som vuxen gör skillnad för barnens liv och välmående och i fritidsgårdens verksamhet.
Du är välkommen att hjälpa till, även om du inte har barn där!

Bygdegården i Ljustorp består av flera lokaler: affärslokal, fritidsgård, kök, förråd och samlingslokaler. Här spelas teater, hyrs för fester, arrangeras arobic, spelas konserter, arrangeras konstutställningar, hålls möten och kurser, träffas hälsogänget, arrangeras cafekvällar och modevisningar mm

Här finns en stor sal som rymmer ca 140 personer och två mindre salar som tar ca 25 respektive 10 personer. Även fritidsgårdens lokaler finns att tillgå för uthyrning. Här finns konferansutrustning, fullt utrustat kök, ljudanläggning, videokanon och optisk fiber. Vi erbjuder också lokal för borgliga minnescermonier vid livets olika faser.

Bokning sker mån-fre 8-16 via kontakt med Vivianne Nyman 060-821 86

Välkommen att hyra Bygdegården

Ljustorps Bygdegård ekonomisk förening
Mellberg 149
861 93 Ljustorp
Postgiro 17 65 03 - 1
www.svenskidrott.se/Y/ljustorpsif
ljustorpsif@telia.com

TELEFONER:
Prisuppgifter och Bokning
mån-fre 8-16
tel 060-821 86

Anläggning
Vaktmästare 070-28 83 147

Skoteråkning i Ljustorp!

Familjedag i Stavregropen

Den 16 februari anordnade Timrå Snöskoterklubb ett härligt familjearrangemang.

Vid 11-snåret började besökarna strömma in till grusgropen för att gå en tipspromenad med några stationer där deltagarna bl a fick prova att köra skoter med pulka uppför en kulle i skogen. Det flesta klarade sig ganska bra. En nyttig övning för alla.

Vid en annan station fick besökarna köra skoter i slalombanan både framåt och bakåt. En nyttig övning om man råkar hamna på en avskuren led ochdet inte går att vända med skotern på platsen, utan man måste backa en bra bit.

Deltagarna fick också prova på att köra och balansera på en smal ”skoterled”. Även det en övning som man råkar ut för ganska ofta efter våra leder idag. Barnen fick tillfälle att köra miniskoter i en enklare slalombana samt kasta bollar i ”gubbens mun”.

Näst sista stationen var hamburgergrillen och det smakade väldigt gott. Vid 14.30 tiden var det dags att gå igenom frågorna med de rätta svaren och därefter den trevliga cermenoin ”prisutdelning”.

Deltagarna var väldigt nöjda med dagens övningar och tyckte att det var en trevlig dag. synd bara att solen lyste med sin frånvaro och det fanns plats för fler deltagare.

Text Ewa Åström bild Ulf Byström

Skotergudstjänst vid Skinnen

Den 16 mars var det dags för årets sedvanliga skotergudstjänst vid Skinnen.

Baptistförsamlingen i Ljustorp har skapat en tradition att inbjuda till skotergudstjänst vid Skinnenstugan varje vår, så även i år.

Ljustorpsbälgarna

Ljustorpsbälgarna bjöd på psalmspelandet och Tomas Lindberg predikade för besökarna.

Efter gudstjänsten var det dags för fika och grillad korv. Det var ca 40 nöjda besökare, trots lite halvgrinigt väder.

Skoterträff på Skälsjön

Skoterträffen på Skälsjön börjar bli ett stort arrangemang, vilket borde glädja arrangörerna Widelake och Trollrikets skoterklubbar.

Den 23 februari gick arrangemanget av stapeln för andra gången. Dagen bjöd på en del sol, men framförallt iskalla stormvindar. Många var det som frös på isen och sökte lä från den kylande vinden.

Försäljning på isen

Arrangörerna sålde hamburgare och anordnade barnpimpeltävling. Dessutom fanns möjligheten för besökarna att handla skoterkläder till billigare priser än i butiken. Ett mycket uppskattat inslag var de brinnande eldstäderna som var utplacerade på isen, där man kunde ställa sig och få lite värme.

Många ljustorpare

Träffen drog, trots lite dåligt väder, mellan 200-300 besökare och långt över 100 skotrar. Arrangörerna sålde 250 hamburgare, vilket brukar vara en bra besöksmätare. Isen var full av skoteråkare som grupperade sig i olika klungor.

Många passade på att ”prova” vad skotern gick för på den släta och skotervänliga isen.

Det var gott om besökare från Ljustorp, vilket kanske inte är så konstigt när det ordnas en träff inom ”socknen”. Det var mångs skotrar som trängdes i skoterlederna till och från Skälsjön den här dan.

Text och bild: Ljustorpsbladet

Ung pimplare söker lyckan i Skälsjön, trots hård blåst

CENTERN OCH CENTERKVINNORNA I LJUSTORP

Centern och Centerkvinnorna har genomfört sina årsmöten och utsett sina styrelser för 2008:

Centerkvinnorna: Ordförande Ulla-Britt Ulander, v ordförande Inger Andersson, sekreterare Åsa Magnusson, v sekreterare Marie Lundberg, kassör Karin Höglund, ledamöter Anne-Marie Byström och Britt Nylander.

Centeravdelningen: Ordförande Lennart Tjärnberg, v ordförande Niclas Edén, kassör Björn Andersson, sekreterare Arne Öhgren, ersättare Johan Sjöström och Bert-Ola Mattsson.

Söndagen den 3 februari bjöd Centeravdelningen på kaffe med semla i Församlingshemmet efter högmässan. Det var styrelsen och vår allt i allo Gunnar Höglund som hjälptes åt att ”tälja semla”. Årets version av semla, med sin fyllning från hemligt recept, fick idel lovord från de omkring 30 gudstjänstbesökarna.

Lennart Tjärnberg

CAL

CALLANS TRÄ

Avverkningsuppdrag, Rotposter, Leveransrotköp, Leveransvirke,
Rådgivning, Markberedning, Plantering, Gallring, Röjning, Skogsbruksplaner

Göran Olsson
Råvaruchef/Inköpare
tel 0691 662022
070 3754416
goran.olsson@callanstra.se

Ulf Magnusson
Inköpare
tel 0691 662023
070 3754437
ulf.magnusson@callanstra.se

Oskar Cederlöf
Inköpare
tel 0693 71000
070 3754035
oskar.cederlof@callanstra.se

Anders Öberg
Inköpare
tel 0691 662021
070 3754478
anders.oberg@callanstra.se

Politiker tycker till!

3 snabba frågor till våra ledande kommunpolitiker

Ewa Lindstrand, kommunalråd

Ljustorps viktigaste tillgång:
Naturen, livsmiljön och livskvalité

Viktigast i Timrå 2008
Centrumutvecklingen i Vivsta

Viktigast i Västernorrland
Beslut i regionfrågan

Hans-Erik Nordin, opp. råd

Ljustorps viktigaste tillgång:
Människorna i Ljustorp

Viktigast i Timrå 2008
Utveckling av ind. omr i Söråker

Viktigast i Västernorrland
Behålla flygplatsen

Jan Norberg, kommunalråd

Ljustorps viktigaste tillgång:
Engagerade människor

Viktigast i Timrå 2008
Tomtetablering och nybyggnation

Viktigast i Västernorrland
Miljlöfrågan & hållbar utveckling

Vasaloppsåkare

Vardagshjältar ute i ”Fädrens spår”

Vasaloppet har varit!

I årets vasalopp fanns det som vanligt med Ljustorpare i startfältet. Från Ljustorps IF fanns sex anmälda åkare: Niclas Bergfors, John Ericsson, Henrik Forsberg, Leif Forslund (bilden till vänster), Börje Lindström och Sofie Persson.

John Eriksson slutade på en hedrande 423 plats med en åktid på 05:02:54, Henrik Forsberg kom på placering 2923 på tiden 06:33:06, Niclas Bergfors 4165 på tiden 07:08:53, Börje Lindström 7052 på tiden 08:43:47 och Leif Forslund 7313 på tiden 08:55:40. Sofe Persson fullföljde inte loppet.

Grattis på er!

Text: Ljustorpsbladet
Bild: Photomic

Det har gått ut en enkät till slumpmässigt valda invånare i Timrå, för att förbättra brandskyddet. Snälla svara på den!

Ljustorps frivilliga brandkår!

Familjenotiser

Nyfödda

Erik Alexander 14/2
52,5 cm och 3845 g
Föräldrar Lina Öberg och Ola Thomasson

Anni Margareta 31/12
48 cm och 2840g
Föräldrar Helena och Allan Karlström

Grattis!

Ola Larsson 50 år 28/3
Mait Härén 60 år 11/3
Bo Svensson 60 år 15/4
Gunnar Berglund 60 år 4/5
IngaMaj Perälä 70 år 29/5
Erik Stafeverin 70 år 17/3
BengtAllan Forzelius 80 år 20/1
Bengt Åström 90 år 19/5

Vi plockar våra uppgifter från STs barnannonser och www.birthday.se. Vill du ha in notis skicka till ljustorpsbladet@ljustorp.se

Största sorteringen på fiske och cykel i norrland.

ABU Garcia Revolution haspelset

7 fots spö + rulle
+ lina
+ metspö
+ 2 st. betessortiment från Catch.

Sista 20 i lager från sommarens succé

NU 595:- Förr 1.455:-

Öppet Vard 10-18 och Lör 11-14

P.O´S
CYKEL OCH FISKE

P.O's Cykel & Fiske AB
Kolvägen 20
852 29 Sundsvall
Tel: 060 - 66 63 33

Berge fotvård

Kvalificerad fotvård i egen regi

Tidbokning
060-57 92 05, 070-289 31 41

Presentkort

Dipl fotterapeut Marie Wiklund
Berglundavägen 28
860 30 Sörberge
"Terasshuset"

www.bergefotvard.dinstudio.se

STAVRE GRUS

När det gäller grus och matjord

Ring!
060-802 14
070-351 27 10

Ljustorps minnen

Hembygdsföreningen publicerar 2 bilder i varje nummer av Ljustorps bladet.

Bild nr 10841

Bilden är tagen 1932 och visar elever från Bredsjö skola som tillsammans med sin lärare är på utflykt till Bredsjöstugan på Norra Berget i Sundsvall. Säkert ett stort äventyr för de allra flesta av barnen. Bilden gömmer fler bottnar än så. Det är en försommardag med blommor på stugväggen och några av pojkarna verkar ha syrener i knapphålen. Alla är säkert uppklädda i sina finaste kläder. För en del av eleverna är skolan slut, de har gått sina 6 år i skolan. De äldsta är tretton år gamla och beredda att gå ut i arbetslivet. De har klätt sig som de små vuxna de är, de vill vara vuxna på ett vuxet sätt. Jämför hur många av dagens vuxna, som dröjer kvar i kläder som hör tonåren till. Även läraren visar ett engagemang och stolthet i situationen. En bild med stilla värdighet.

Personerna på bilden är från vänster bakre raden: Britta Lindblom (Lind), Engla Östman (Ulvinen), Ingeborg Nyhle´n (Sjöström), Elsa Bredin (Östman), Gustav Berg, Jonas Zellin, Karl Ossian Attergård, Holger Persson, Stina Berglund (Sjödin), Valborg Persson och Dagmar Åkerlund - alla från Bredsjön Sittande är: Johan Östman, Fridolf Berg, Johan Zellin, Sixten Englund, Evert Åkerdal och Emil Nyhle´n - alla från Bredsjön

Bild nr 11369

Bilden utstrålar en lugn pastoral skönhet. Söndagsklädda människor njuter av sällskapet och naturen, som en målning av någon av de franska impressionisterna. Vid andra sidan av Bredsjön ser man skolan, herrgården och stora öppna ytor. Vid stranden ligger två roddbåtar som berättar hur man kommit till platsen. Bilden har ställts till förfogande av Nils-Erik Lindström, vars farfar var skogsinspektor och styrde på herrgården. Vi vet inte vilka människorna på bilden är, men de torde ha en koppling till herrgården och fotografen är troligen Albin Lindström. Tidpunkten är troligen tidigt 1920-tal.

Inventering

Kom och hjälp till att dokumentera verktyg, redskap samt bagarstuga på Hembygdsgården 16/4 kl 19.00

Vi bjuder på fika!

Valborg

Hembygdsgården 30 april från kl 19.00

Vetranbilsutställning

24 maj kl 12-16

Vi serverar grillbuffé

Bolags Bolaget

EN SAMHÄLLSEKONOMISK INNOVATION

BolagsBolagetAB
Signalhornsgatan 124
656 34 KARLSTAD
Telefon: 054 545423
Fax: 054 545401
Ljustorp mobil: 0737-28 25 08
E.post info@bolagsbolaget.se
Webb: www.bolagsbolaget.se
Regionkontor Ljustorp
Kjell Rastberg 073-728 25 08

Du behöver inte starta eget.
Vi har redan gjort det åt dig!
www.bolagsbolaget.se

MARTINS SERVICE

VVS

PELLETS

VÄRMEPUMPAR

070-673 06 09

Utkörning

Byggbutiken i Timrå

Pellets 6 & 8 mm
Bra priser.

Nya öppettider

Mån—Fre 07-17
Lör-Sön Stängt

Terminalvägen 6
861 36 Timrå
Tel: 060-571050

Tottes hörna

Ljustorpsprofil 15

Gunnar Höglund, f. 370204

Ett känt porträtt med hemvist i Slätt, här bor Gunnar med hustru Karin (fd Ögren). Deras äktenskap ingicks 1960. De har begåvats med två söner, Sune (född 1959) och Jan (född 1964). Därtill finns sex barnbarn i åldrarna 1 till 21 år i familjekretsen. Grabbarna med sina familjer bor granngårds med föräldrahemmet, och Jan har övertagit föräldrarnas jordbruksfastighet. Båda pojkarna arbetar inom el-byggnadsbranschen, går följaktligen i faderns fotspår.

Gunnar föddes i Stavre i närheten av nuvarande boende. Föräldrarna Elsa och Albert Höglund hade som nämnts jordbruk där mjölkkor, häst, höns och får ingick. Gunnar var enda barnet. 6 år i Åsängs skola och det 7:e i Mellbergs skola. Kommunikationsmedel cykel och spark.

Som första jobb anställdes han vid Konsum i Stavreviken av dåvarande chefen Hamrin. 1952 när han var 15 år tog Ernst Backlunds cykelverkstad i Bergeforsen, hand om honom. Där stortrivdes Gunnar och blev kvar i två år, med undantag av ett kort gästspel vid Lövuddens timmersortering. Kan berättas att de tre kamrater, tonåringar från Stavre, som själva tog initiativ att söka jobb där. Två blev pinnpojkar vid kraftverkets byggnation i Bergeforsen, och Gunnar blev kvar hos E Backlunds.

Genom utbildning vid Västermalms skola i sundsvall blev Gunnar (1954) anställd vid Båkab. Han blev företaget trogen i 45 år fram till pension. Genom förkovran och skicklighet avancerade han till chef för Båkabs Lögdöanläggning.

Gunnar sprudlar av aktivitet. Några av hans intressen är: jakt, ledningen för den samrådsgrupp som handhar jaktfrågan i länet, sköter älgtidningen i Timrås distrikt, omtyckt ordförande hos Båkabs seniorer, med i kyrkorådet, revisor i Ljustorps IF (tidigare ordförande), revisor hos LRF, sköter ”färdtjänsten” för fiskare och kanotister till Stavrecampen vid Ljustorpsån. Skoterskjutsarna med barn från särskolorna i Timrå och Sundsvall årligen i mars är omåttligt populära, då grillas det vid kåtan på Vargmyra. Som funktionär förser Gunnar också skidåkarna i Medelpad Classic ski med vätska. Skogslevnad och friluftsliv tar för övrigt stor del av Gunnar leverne och i mån av tid är han också auktionist.

Gunnar äger tre veteranmotorcyklar: Husqvarna -38, Matcherls -46 och Yamaha -71. Dessutom äger han två mopeder: en Framking och en Cykelmaster. Med den förstnämnda avverkades en resa på 33 mil under förra sommaren tur och retur Vålådalen och det klarade Gunnar på en 5 liters tankning.

På makarna Höglunds mark finns även en bagarstuga inrymd. Den byggdes 1985 och ägs av 10 delägare i byn.

Lättsam och humoristisk blir han omtyckt varhelst han dyker upp. Har alltid en historia på lut och inga svårigheter utan endast möjligheter ä ett motto som passar perfekt för en man som Gunnar.

Torsten Byström

Stöd Ljustorpsbladet genom att betala in medlemsavgiften i Sockenföreningen. Enskild 75:-, familj 100:-, Organisation 200:-. Skriv namn och årsavgift på talongen skicka in på PG 86 11 24-6

Peter Danielsson Byggare

0731- 83 98 26

Vi utför ombyggnationer, reparationer samt kakel och klinker arbeten

Svenska kyrkan
LJUSTORPS FÖRSAMLING

Kalender:

30/3 kl.18:00 **Söndagsgudstjänst**
Peter Persman, Agneta Granlöf

6/4 kl.11:00 **Högmässa**
Thord Hägglund, Cecilia Nilsson

9/4 kl.19:00 **Cafékväll med början i kyrkan, därefter kaffe i församlingshemmet**
Guldsmed Hans Ekman
Thord Hägglund, Agneta Granlöf,
Ljustorps kyrko- och hembygdskör

20/4 kl.11:00 **Familjegudstjänst med barnkören**
Thord Hägglund, Agneta Granlöf

26/4 Sångstund på Strandbo
Ljustorps kyrko- och hembygdskör**. KKF bjuder på kaffe**

27/4 kl.11:00 **Söndagsgudstjänst**
Thord Hägglund, Agneta Granlöf

30/4 kl.20:00 **Valborgsfirande vid hembygdsgården**
Thord Hägglund, Agneta Granlöf, Ljustorps kyrko- och hembygdskör

1/5 kl.08:00 **Gökotta i sockenstugan, frukost i församlingshemmet**
Peter Persman, Agneta Granlöf, Ljustorps kyrko- och hembygdskör

11/5 kl. 18:00 **Musikgudstjänst**
Thord Hägglund, Cecilia Nilsson, Agneta Granlöf

25/5 kl. 18:00 **Söndagsgudstjänst**
Thord Hägglund, Agneta Granlöf

26/5 **Mitt på dagen resa**

1/6 kl. 11:00 **Högmässa**
Thord Hägglund, Agneta Granlöf

6/6 kl. 18:00 **Musik i sommarkväll med mingel i sockenstugan**
Thord Hägglund, Agneta Granlöf, Ljustorps kyrko- och hembygdskör

15/6 kl. 18:00 **Söndagsgudstjänst**
Peter Persman, Cecilia Nilsson

21/6 kl. 18:00 **Gudstjänst i prästgårdsparken**
Thord Hägglund, Cecilia Nilsson

29/6 kl. 11:00 **Gudstjänst vid hembygdsgården**
Maria Ålander, Agneta Granlöf, Ljustorps kyrko- och hembygdskör

Med reservation för ändringar. Se gärna aktuella uppgifter i predikoturerna eller på hemsidan

Musikalkväll

Våra duktiga präster och kantorer gjorde en mycket lyckad och trevlig musikalafton i Ljustorps församlingshem.
Vi som hade förmånen att lyssna till dem ser fram emot fler tillfällen med sång, musik och agerande.

För kyrktaxi ring:
Ljustorps taxi 060-820 37

Bilder från verksamheten i Ljustorp

Sundsvalls guldsmedshistoria från 1665

Cafékvällen den **9 april** kl 19:00 börjar i Ljustorps kyrka då guldsmed Hans Ekman kommer och berättar för oss om dels vårt eget kyrksilver men också allmänt om guldsmedshistoria i Sundsvall.
Vi går ner till församlingshemmet och dricker kaffe
Notera kvällen i din almanacka!!

MITT PÅ DAGEN RESA

Den 26 maj åker vi på den traditionsenliga **Mitt på dagen** resan som i år går till västra Medelpad med ett besök i bland annat Borgsjö kyrka.
VÄLKOMMEN!

Expeditionen i Ljustorp
Telefontid: onsdag 10-12 060 - 82270
Övrig tid hänvisas till pastors i Söråker

Pastorsexp. Bäckgatan i Söråker
Telefontid: Månd - fred 10.00-12-00 Tel. 060-408 20
kh Peter Persman 060-408 21, 070 - 3138762
Hemsida: www.svenskakyrkan.se/ljustorp

Bygdegården i Ljustorp
Lördag 19/4 kl 20.00

RockaBilly + country
50-60 talskväll för alla åldrar
Underhållning med

Kranz & Kranz

Servering med kaffe + bröd ingår i priset.
smörgåsar, varmkorv, lotter och öl finns till försäljning. Biljetter säljes som förköp på Ljustorps Handel för 100 kronor

Country och pubafton !

Mjällådalens byalag

Vi har hemställt till Vägverket region Mitt att se över den rådande trafiksituationen och att överväga installation av fartkameror på utsatta ställen efter väg 331. Timrå kommun stöder oss i vår ambition. NTF kommer under våren att utföra trafikräkningar och hastighetsregistrering efter väg 331.

I sedvanlig ordning arrangeras Valborgsmässoafton i Mjällå vid rökeriet. Byalaget samverkar med insamling av brännbart material som granris mm under vecka 17 och 18, före valborgsmässoafton. Öva gärna på våra klassiska vårsånger.

Alla hälsas välkomna att närvara vid brasan för att hälsa våren välkommen. Brasan tänds klockan 19.00

Försäljning av kaffe, läsk, lättöl, fikabröd samt grillkorv med tillbehör.

Mjällådalens Byalag

Kjell Rastberg Ordförande

Bredsjöns byalag

hemsida: http://www.ljustorp.se/bredsjon/

Byalagets årsmöte hölls söndagen den 24/2 då årsmötet valde följande styrelsemedlemmar.

Ordf Mats Jonsson

Vice ordf Jan Blomkvist

Kassör Ulrika Jonsson

Sekr Victoria Rosengren

Ledamöter: Eivor Millberg, Mai-Britt Millberg, Ove Andersson

Suppleanter: Ola Andersson, Emmy Söderberg

Den årliga Bredsjöangeln körs i år lördagen den 29/3, samling på badstranden kl 09:30, startskott kl 10:00.

På söndagar kl 15:30 gympas det för fullt i byalokalen, ta med en tia och kom! Ev funderingar/frågor kontakta Ulli 845 04 el Ewa 845 88.

Byalagets evenemangskommiteé anordnar även i år majbrasa, korv, kaffe och kaka nere vid badstranden.Brasan tänds kl 20:00. Välkommen!

För frågor samt bokning av t ex byalagets bastuudde vänligen kontakta Kent Berg på mob 070-218 80 69. Besök gärna vår hemsida:

http://www.ljustorp.se/bredsjon/.

Styrelsen 2008 genom Victoria

Maits garnhörna

Stick- och virkgarner
Tillbehör
Stickade mössor mm

Du hittar mig på Humlans slöjd
För frågor ring 070-216 11 56

Mobila massören!

Unna dig vardagslyx...

Jag har också presentkort

Liselotte Forsberg, dipl & cert massageterapet
Mobil: 070-266 89 81
Adress: Fuske 218, 861 93 Ljustorp
Besöksadress: Terminalvägen 16, Timrå
Innehar F-Skattsedel

Baptistförsamlingen

Sista april

30 april kl 19.00

Gospelkonsert, fikaförsäljning, brasa, fyrverkerier, korv, kvällsmöte med biketema och bikestart

Brasan tänds ca 20.30

Gökotta

1 maj kl 9.00

Samling vid infotavla för Lövbergskyrkans arkeologistig
Medtag eget fika!

Vid väderfrågor ring Magnus 822 22

Bike 'n fire!

Årets hetaste ungdomssatsning
30/4 till 3/5

Valborgsfirande, gökotta, cykeltävling, innebandycup, grillning mm

Talare Jonathan Mårtensson, Haga kyrkan

Anmäl dig och 3 polare till cykeltävlingen, men du kan också anmäla dig ensam och då sätter vi ihop lag. Utklädning ger "feta" bonuspoäng i tävlingen!

Anmälan och info:
Henrik Nygren 070-170 89 60
henrik.nygren@hotmail.com
Sista anmälningsdag: sön 13/4
Från och med årskurs 7
Pris: 300:-/ person

www.ljustorp.se/betel/bike

Kalender

30 mar	11.00	Gudstjänst. Pred. Tomas Lindberg
6 april	18.00	Sånggudstjänst
20 april	14.00	Gudstjänst. Pred. Tomas Lindberg
26 april	18.00	Favoritsången, läsarsånger och psalmer
27 april	11.00	Gudstjänst. Pred. Rigmor Edelryd
30 april	19.00	Valborg och start bike´n Fly
1 maj	09.00	Gökotta på Lövberget. Pred. Danel Ernvik
11 maj	11.00	Gudstjänst med Dellenförsamlingen
18 maj	14.00	Gudstjänst

Varje fredag kl 11 Babysång på Bygdegården
Varje fredag kl 20-22 W-ungdomssamling, samling på Betel

Alla är varmt välkomna att delta på våra arrangemang!

Ljustorps Baptistförsamling
Edsta 104, 861 93 Ljustorp
Ordförande: Morgan Grothage: 060-810 44
Pastor: Tomas Lindberg: 070-621 96 21

PG 269356-2 BG 5355-1123
www.ljustorp.se/betel
e-post: betel@ljustorp.se

Biblioteket

Telefon 070-191 65 10

Öppet

Måndag & Onsdag

17.00-19.00

Boktips nr. 1

Författare: Mia Eriksson
Titel: "MIAS SYSTRAR "

Veronika, Leila och Anette är alla kvinnor som lever med misshandel och hot från män som dom måste fly från till ett liv med hemlig identitet.

Mia Eriksson har tidigare skrivit GÖMDA, ASYL OCH MIAS HEMLIGHET.

Mia fick en fristad i USA. Men ända sedan hon tvingades gå under jorden har hon stått i ständig kontakt medmedsystrar. Kvinnor likt Mia själv slåss för sin och barnens överlevnad.I Sverige kan de inte leva normalt. Därför beslutar sig Mia för att försöka hjälpa...

BOKCAFÉ

7 april kl. 18.30
i
Ljustorps bibliotek

Jag bjuder på hembakat till kaffet och massor av nya böcker att prata om.

V älkomna

Boktips nr. 2

Författare: GregoryDavid Roberts
Titel: " SHANTARAM"

Shantaram är Gregory David Roberts egen berättelse från de händelserika och omtumlande åren som förrymd fånge i Bombays undre värld. I ett av stadens slumområden öppnar han en sjukvårdsmottagning för att hjälpa de fattiga och nödställda. Han arbetar för maffian som pengatvättare och förfalskare av pass och han följer med en expedition till Afghanistan under ledning av maffialedaren Abdel Khader Khan för att förse mujaheddin med vapen i kampen mot ryssarna. Han kastas i indiskt fängelse och fårutstå svår tortyr och svält. I den grönögda mystiska Karla mötar han kärleken.

Välkomna till Biblioteket i Ljustorpsskolan, hälsningar Vivianne

Ur Byssfolke som utkom 1981 av NilsEric Sjödin

Byssfolke

Gubbarna från hemmet i Rööan skidras på dialekt

"Helmer"

"Pojken skô ha boll´n,
kom de ihôg",
va de siste du sa
på dössbädd´n
här på Nordhem.

Dom som väka
trodd du yre.

Men tie däga
ättä dä du dött
komme ne ifrån sanatorie e paket åt mäg
vä´n brun en fotboll,
´n artanfältar,
som hetä NAGY.

Du hadd skrevä ättä´n
hit e Oscar Ahrén,
å jäg slapp spärkä
tidningspapärä
som va bônne ihop
vä snöra.

Hit tell oss
komme du
ättä spanska,
som tog bägge föräldra
dine.

Du vart som en kamrat
åt mäg, visste hur man
skull tippa systema,
täla om Degerfors
å lärd mäg spela
schack.
Du skratte gôtt
då du hadd stängt in
Tättar-Lenas jänta
här på lagårslofte.

Du sa vi skull gå dit tell
a då dä hadd vorte mörkare.

Int visst jäg
va vi skull dit å gära
då, men jäg skratte
ilavä däg å sa: "Ja, för
jämarn."

Du geck å hoste
å for på Österås´n.

"Ingen mening
å lös tur å retur på
rälsbuss´n då man far
dittarn", sa du.

Iblann komme du
himm
å va i lavä mäg,
sto i mål
då jäg skôt kanona
vä tidningspapärä.

Men en sommarkväll
då vi höll på slå
että bana,
feck pappa telefon.

Du hadd vorte sämmer
å pappa å´n farbro
Sigfre vart kållä ättä.

"Vi kansk skull ta´n
bok vä oss" minns jäg
pappa sa.

Å då kute jäg
in hit e kökssoffa
ônner kôdd´n
ättä ende boka jäg
hadde:
"Idrottsgrabben Tjobben har ordet".

Men då jäg komme
kut´n ut
såg jäg
att pappa hadd bibla
te hanna.

Då geck jäg tebäka
vä min bok.

Dä vart na klater
vä gravplass´n
som pappa hadd vålt ut
åt däg.

Sä dom grov opp däg
å flytte däg
tell´n annen grav.

Dom fråge pappa
om han misstyckt
att dom hadd flytte däg.

"Nää", sa pappa.
"Jäg ä sä gla
att ji inte flytte´n
mensch han levdä."

Publicerat med tillstånd av NilsEric Sjödin

Sjöströms Busstrafik Lagfors

Glöm inte bort att vi numera har 2 bussar att erbjuda en med 19 platser och en med 22 platser

Förmedlar även bussar till större sällskap från 23-71 personer

Dygnet runt
För bättre tillgänglighet

Välkommen att ringa för prisuppgift
Lage Sjöström
060 - 810 25 eller 070 - 325 76 90

Birgittas fotvård

Jag tar hand om dina fötter!

Birgitta Robertsson Leg fotterapeut
Klinik: Mariedal, Timrå
Klinik: Strandbo servicehus, Söråker
070-533 17 92

Till Dig som vårdar och/eller stöttar en anhörig eller vän i Timrå

Träffpunkten drivs kommunalt i samverkan med primärvården, frivilligorganisationer och svenska kyrkan. På träffpunkten finns kommunens anhörigkonsulent. Anhörigcenter skall fungera som äldreomsorgens informationskanal till kommunmedborgarna. Lokalen är i Centrumhuset.

Öppettider mån-fre 12-15, sön 12-16

Hembesök kan bokas

Anhörigkonsulent Ulla Hamrin 070-656 98 31

Träffpunkten
Anhörigcenter
TIMRÅ KOMMUN

– NY GARAGEPORT?

PN montage

LINDAB GARAGEPORT
med eldrift inkl. montage.
Porten måttanpasas (max 2500x2400)
Portpanelen är hela 46mm tj.
Vit, brun eller grå kulör.
Pris inkl moms och montage
Priset gäller i Sundsvall, Timrå och Härnösand.

18 500:-

Ring Per Nygren
076-104 84 00

– 21 år med Portar –

Naturreservatet Stubb-Lisamon

Vad som ligger bakom det poetiska namnet Stubb-Lisamon är lite oklart. Sägner berättar i bland om en vallflicka som gått vilse och hittades sittande på en stubbe, ibland om en piga som satte sig på en stubbe efter att en björn skrämt bort hennes kreatur. En uppteckning från 1935 berättar om en tall, som hade en käpp fastsatt. Under den käppen skulle en samekvinna ha fött ett barn, kanske Stubb-Lisa?

RESERVATET är beläget cirka fem kilometer norr om Ljustorps kyrka och ligger i en svag nordvästsluttning från Brälleberget. Området som omfattar 17 hektar tall- och grannaturskog blev naturreservat i juni 2002.
Syftet med reservatsbildningen var att skydda en naturtyp som saknas i dagens produktionsskogar. Genom att låta skogen utvecklas naturligt gynnas de växter och djur som är beroende av den.

TILL STUBB-LISAMON hittar du genom att köra vägen från Ljustorps kyrka mot Lagfors. Området nås lättast från skogsbilvägen (tidvis avstängd) mellan Edsta och Fäbodsjön. Alternativt via stigen från Fäbodsjön förbi Pell-Perskolningen till Stubb-Lisamon. Med utgångspunkt från kojan vid Pell-Perskolningen leder gångsstigen, till en början parallellt med en skogsbilväg, söder ut mot reservatet. Längs stigen är skogen trots vissa gallringar en omväxlande och spännande gammelskog. Åldrande och död skog är vanlig, liksom brandspår på stubbar.

DEN DÖDA VEDEN är en bristvara i dagens skogar och området ger därför goda förutsättningar för sällsynta och trängda arter.

VID RESERVATETS norra gräns ligger Messmyran som uppvisar många av naturtypens särdrag. Vandringen in i reservatet fortsätter med en jämn stigning genom en blandad tall- och granskog av hög ålder och avslutas vid hällmarker. Här finner man stående och liggande döda tallstammar tillsammans med levande träd av hög ålder, uppskattningsvis cirka 350 år gamla. Runt hällmarkerna finner man en krans av tallblandad granskog.

LÖVTRÄD finns det gott om i området men de är vanligtvis åldriga. Många stammar står döda eller angripna. Björk är vanligast, men här förekommer även några gråalar, aspar och rönnar.

BUSKARNA blir vanligare ju närmare Messmyran man kommer. Lappvide och andra videarter förkommer liksom dvärgbjörk och enbuskar. De sistnämnda är hårt utsatta för betesskador.

BLOMMORNA i de rena tallbestånden är få. Det är vanligtvis ängskovall och gullris som förekommer. Där granen övertar i antal kan man finna orkidén spindelblomster. Granskogen ökar också på floran med arter som linnéa, skogsstjärna och ekorrbär.
Vid foten av granskogen, vid myrkanten, blir spindelblomstren flera och får dessutom sällskap av orkidéerna korallrot och Jungfru Marie nycklar. Här träffar man också på hönsbär och det insektsätande sileshåret tillsammans med sporväxten och ekbräken. Närmare Pell-Perskolningen finns även plattlummer. Glöm heller inte hjortronet i myrkanten.

KRÄLDJUREN har på våra breddgrader en mycket liten artbredd. Här i ett vidsträckt skogsområde blir variationen ännu mindre. Vanligast är skogsödlan som i den öppna myrmarken eller i hällmarkerna får den värme som krävs för att kroppen ska klara av jakten på föda.

SÄLLSYNTA SVAMPAR som påträffats i området hör samman med åldrande eller död skog. Här finns arter som i dagens produktionsskog är sårbara, missgynnade eller på annat sätt hotade.
På granar kan man finna lappticka, stjärntagging, rosenticka, gulporing, dvärgpigg, ullticka, rynkskinn och violmussling.
Gränstickan kan använda sig av både gran och tall medan fläckporing, lateritticka, gräddporing och tallticka behöver tall. Stor aspticka utvecklas på stående aspar medan kanderlabersvamp och den vackra koralltaggsvampen föredrar liggande asp i olika nedbrytningsstadier.

LAVARNA är i vissa fall lika nogräknade. Utan att nämna behoven artvis kan rapporteras att kattfotslav, dvärgbägarlav, skinnlav, lunglav, kortskaftad ärgspik, korallblylav och violettgrå tagellav har registrerats. I de flesta fall är gammal skog även här ett gemensamt behov. I hällmarkerna övertar dessutom lavarna kärlväxternas roll som markväxtlighet. Islandslav, renlav med flera är vanliga direkt på marken medan exempelvis sylbägarlav föredrar vedrester på marken.

VISSA FÅGELARTER lämnar tydliga spår i området. Spillningshögar i hällmarkerna och gropar för sandbad visar på högt intresse för området från tjäder.
Här kan man också höra skrin från spillkråka, som även lämnat spår efter sig i form av barkningar av stående döda träd. De arttypiska hålen i ränder på trädstammar bekräftar den tretåiga hackspettens närvaro i området. I reservatet har lavskrikan observerats och i ett område utanför har ett stort rovfågelsbo noterats. Den åldriga skogen medför att fåglar med behov av bohål i stammar gynnas.

DET DÄGGDJUR som lämnat flest synbara spår i området är älg. Det är mycket tätt mellan spillningshögarna. Även brunstgropar, spår och betesskador är vanliga. Sannolikt rör sig även björn och lo genom området.

Berry Johansson
Naturskyddsföreningen Timrå

Under några nummer kommer Berry Johansson från Naturskyddsföreningen att presentera naturreservaten i Ljustorp. Det är ett led i ett samarbete mellan oss som föreningar som utmynnar i ett antal gemensamma guidade utflykter till områdena.

NEW FASHION
IMPORT & EXPORT
DAM & BARNKLÄDER

VÅRNYHETERNA BÖRJAR DROPPA IN!

DÄRFÖR BEHÖVER VI GÖRA PLATS I BUTIKEN

SKYNDA FYNDA!

MASSOR AV PLAGG FÖR

100:- 129:- OCH 150 :-

Den personliga butiken

Öppettider:
Vardagar 10.00 - 18.00
Lördagar 10.00 - 14.00
Telefon 060-57 33 30
Köpmangatan 39, Timrå

Välkommen

Nära till fri parkering!

Monicas
damkläder & skor

Butiken är fylld med vårnyheter!

Foppatoffel endast 100:-

Glöm ej!
Inlämningsställe för kemtvätt
Pensionärsrabatt

Öppet:
vardagar 10 - 18, lördagar 10 - 14
Köpmangatan 47
Tel & Fax 58 07 80

Välkommen!

B.K. SKOMAKAR-N
I TIMRÅ

Köpmangatan 43
Tel 060-57 10 67

SKINN & SKOMAKERI

LAGNING AV
SKOR
BOOTS
VÄSKOR
DYNOR TILL
SKOTER, MOPED, MC
M.M.

TILLVERKNING AV
VÄSKOR
BÄLTEN
VÄSTAR
GRIMMOR
HUVUDLAG
M.M.

FÖRSÄLJNING AV BEGAGNADE SKINNJACKOR
VÄLKOMMEN IN

Öppet: Måndag-onsdag 08-18, Torsdag 09-19, Fredag 08-18. Lunchstängt 13-14

Ny bilddatabas

Tusentals äldre Ljustorpsbilder tillgängliga på internet

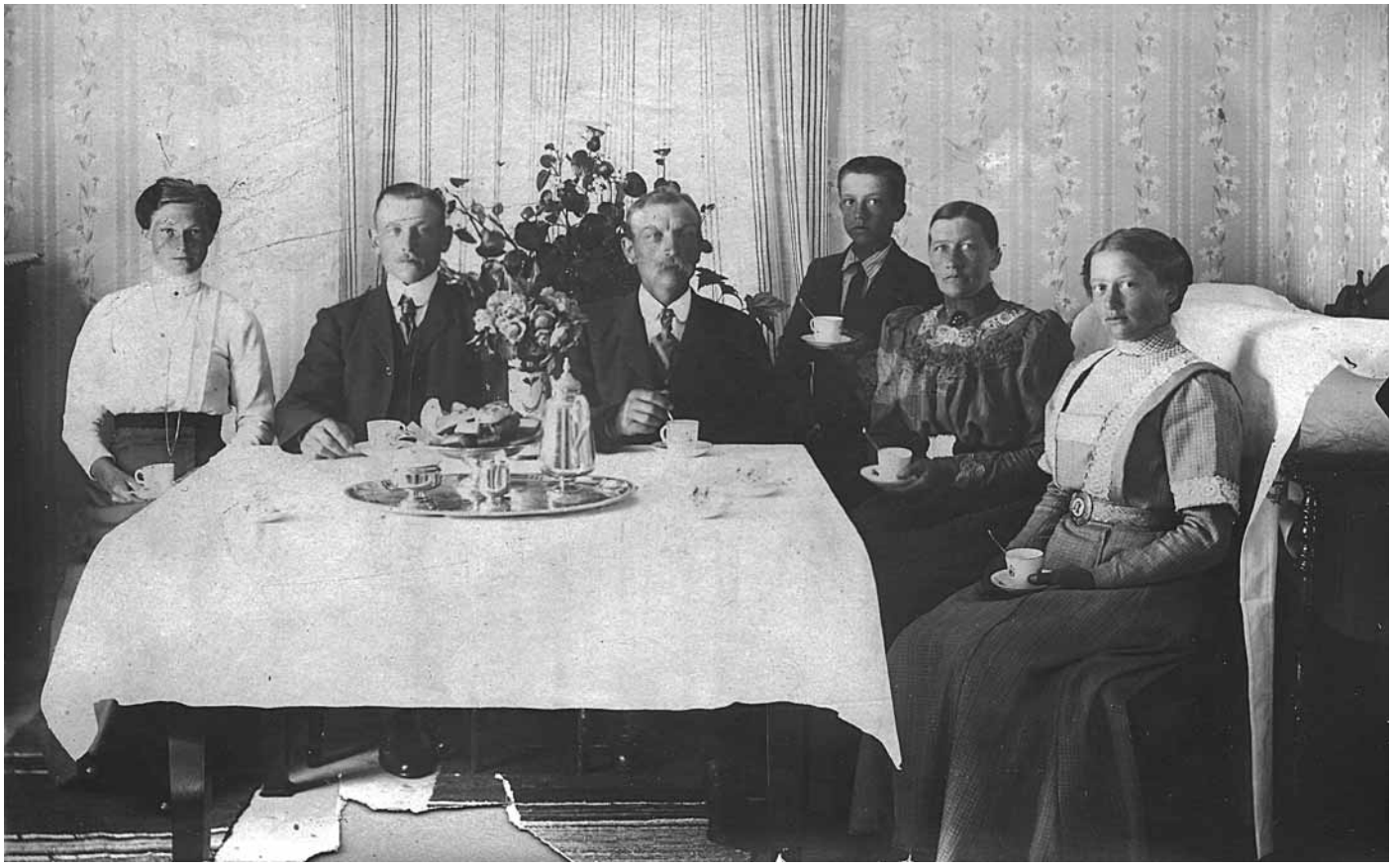

Utvecklingen går framåt och nu erbjuder Hembygdsföreningen oss att ta del av sitt fantastiska bildmaterial på webben.

Med ovanstående portalbild välkomnar Ljustorps Hembygdsförening och Länsmuseet besökaren på en ny hemsida där knappt 2000 bilder visas. Bilderna har samlats in av hembygdsföreningen under många år. Det har varit studiecirklar, gåvor och ett aktivt uppsökande av människor med bildskatter. Bilderna har besjälats dvs varje enskild bild har beskrivits: när togs bilden, var togs den, vilka är personerna och vad ville man visa med bilden. Ibland vill man visa att något invant ex att en bro försvunnit, vilket kan vara svårt att förstå för nutidens människor. Bilderna har efterhand digitaliserats och gjorts klara för digital visning.

Dessa bilder har nu lästs in i en databas, Theodor 3.0, som utvecklats av Länsmuseets Olle Burlin för hembygdsrörelsen i Västernorrlands län. Inläsningen, som sista länken i en lång kedja, har gjorts av Dan Jonsson från Länsmuseet och Olof Ulander som jobbat tillsammans under en period på ca 7 månader. En stor del av tiden har gått åt till att verifiera namnen på de avfotograferande personerna. Man kommer långt med de datoriserade register som släktforskarna ger ut men man klarar inte alla namn. Det stora lyftet för intresserade släkt och bygdeforskare är att Olle utvecklat en programanpassning av Theodor till internet som nu är klar.

Klickbara bilder

Den som går in på Ljustorps Hembygdsförenings hemsida kan klicka sig vidare till Bilddatabasen. Väl inne i Bilddatabasen är sökmöjligheterna stora. Varje bild har försetts med sökord och man kan välja ur en lista på använda sökord, ex häst, flottning, tvätt och midsommar. Är man istället intresserad av bilder från den egna byn så kan man söka på byns namn eller kanske en viss gård eller annan plats. Skulle det finnas många bilder inom det område som jag är intresserad av kan man avgränsa sökandet i tiden, t.ex. bilder från Mellbergs by mellan 1920 och 1930 med hästar. Det är kanske lättare att tänka sig att man letar efter bilder som en viss fotograf har tagit eller bilder som en viss person finns med på. För den som har släkt i Ljustorp kan bilddatabasen leda till många intressanta upptäckter. Skulle någon vilja lämna kompletterande bildinformation eller ändra på någon uppgift som man anser är felaktig går det bra att skriva in sina synpunkter direkt när man studerar bilden. Kombinationen av välbeskrivna bilder av skiftande slag, mängden bilder och sökmöjligheterna gör denna bilddatabas unik.

Gratis för alla med Internet

Bilder i sig berättar ofta intressanta historier, med många bilder kan en längre historia eller ett skeende beskrivas. På Ljustorps Hembygdsförenings hemsida finns många kortare och nyligen införda också riktigt långa berättelser , som ger en bild av hur livet i Ljustorps förändrats de sista 140 åren. Det är bara att ta för sig - det är fritt fram för alla med en internetansluten dator att titta och läsa.

PS Bilden ovan har nummer 10577 och du kan läsa mer om den i Bilddatabasen.DS.

Text och bild: Olof Ulander

BMS
BERGEFORSENS MASKIN SERVICE
070-657 08 63
Hökarvägen 16
• 2 takts Oljor
• Bromsbackar
• Variator remmar
• Vajrar
• Tändstift
• Elektriskt

Servar och reparerar
Alla märken
Reservdelar

SANNA GRUS
KENTH SANDSTRÖM

MATJORD
KRANBILS-
TRANSPORTER

SANNA GRUS
Öppom 124, 861 93 Ljustorp
Telefon: 060-820 35 eller
070-224 59 00 Fax: 060-820 35

Snart är det dags att:

- Se över fågelholkarna och kanske göra nya
- Kolla hur planteringarna klarat sig över vintern
- Se över röjningsbehovet

Primaskog finns alltid till er hjälp!

Erik Håkansson
tel. 070-349 51 38
0692-101 00
erik.hakansson@primaskog.se

Primaskog

Ljustorps första fotografer

Män och kvinnor som förevigat och bevarat historien

De allra första kända fotografierna på Ljustorpare är från 1866. Vem som tog dessa bilder vet vi inget om men det är troligt att det var företag i främst Sundsvall.

I boken ”Ljustorp Förr och Nu del 2” finns en släktkrönika skriven av Lennart Engström som kastar ljus över hur fotokunnandet spreds till Ljustorp.

OP Engström var först

Det är först 1895 som vi känner till att en yrkesfotograf, Olof Petter Engström, etablerar sig i Ljustorp. Olof Petter Engström föddes 1845 i Ljustorp och flyttade till Ytterhogdal där han så småningom lärde sig fotografyrket av sina svågrar. Efter en mindre lyckosam etablering i Piteå kom han 1895 till Ljustorp. Det var det året baptisterna blev klara med kapellet i Edsta och flyttade ur sina hyrda lokaler i Mellberg som OP kunde ta över och där starta en fotoateljé.

Ett exempel på vad OP åstadkom är Bild nr 10921 som visas här bredvid. Bilden visar August Nordstrand, född 1870 och bosatt i Björkom. Typsnittet på texten ”OP Engström” på bilden använde OP redan i sin verksamhet i Piteå. Bilden bedöms vara tagen 1895 - 1896 då OP sedan bytte logotyp på sina bilder.

Många efterföljare

Enligt Greta Forsberg blev Erik Näslund, född 1873 i Björkom, lärling hos OP. Gretas pappa, Gottfrid Nygren född 1889, var skolkamrat med OP:s son Leander (konstnären) vilket kan ha gett säker information.

OP åtog sig också att driva den lanthandel, som låg i bottenvåningen på huset där han bodde och hade ateljé. Samverkan mellan OP och Erik gick tydligen bra då de en tid från 1896/97, verkade under ett gemensamt företagsnamn ”Engström & Näslund”. År 1900 gick handelsföretaget i konkurs och familjen Engström flyttar till Sundsvall.

Erik Näslund fortsatte därefter under eget namn ”Erik Näslund, Ljustorp” men i folkräkningen 1900 kallar han sig själv torpare. Ett tecken på att han inte såg fotograferandet som sin huvudsysselsättning.

Omkring 1910 träder en ny fotograf fram och det är Gottfrid Norberg född 1891 i Slätt. Från hans verksamhet i Ljustorp finns ett 10-tal utgivna vykort men inga kända klassiska porträttbilder. I artikeln om bilddatabasen visas en bild som tagits av Gottfrid Norberg. Den som vill studera vad de olika fotograferna gjort och som finns i Hembygdsföreningens samlingar kan gå in i Bilddatabasen och söka på fotografens namn. Gottfrids vykort finns också sammanställda och kommenterade med andra Ljustorpsvykort under rubriken Bildspel på Ljustorps Hembygdsförenings Hemsida. År 1914 flyttar Gottfrid till Östersund, där han fortsätter sin karriär som fotograf under namnet Ateljé Norden.

Kvinnlig fotograf

Ett tiotal år senare kommer nästa kommersiella fotograf in på arenan, det är Ester Näslund född 1905 i Öppom. Ester är kusin till fotografen Erik Näslund. Ester fotograferar till att börja med under eget namn, men knyts till företaget Maria Kihlbaum. År 1940 flyttar Ester från Ljustorp till Sundsvall där hon fortsätter i fotografyrket och verkar under namnet Kihlbaum resten av sitt liv.

De första kända amatörfotograferna börjar verka i Ljustorp på 1910-talet. I det bildmaterial som hembygdsföreningen disponerar är det några fotografer som framträder tydligare än andra.

Gottfrid Nygren, Lövberg (1889-

Det finns kvar pappersbilder som har skannats in av Hembygdsföreningen och görs tillgängliga tillsammans med alla andra bilder. Glasplåtarna vet vi har förstörts.

Fortsättning sid 28

-Med varsam hand, tar vi hand om din tand-

-Tandsköterska Yvonne -Tandhygienist Anneli -Tandsköterska Lenita -Tandläkare Ken

Nyheter!

- Vi erbjuder som första tandklinik i Sundsvallsområdet implantatbehandling utan operation, med möjlighet att få nya tänder på en timme.
- Laserbehandlingar

Vi utför all form av tandvård.
Vårt mål är kvalitet – vår väg är lugn

Välkommen!

Hofmann

-den lugna tandkliniken-

Måndag-Fredag 8-17
www.tandlakarehofmann.se

Terminalvägen 12, Timrå
tfn: 060-58 08 10

Bredsjömasten

Den överklagan som legat hos kammarrätten i Sundsvall angående ett beslut om bygglov för radiomast och teknikbod på en fastighet i Bredsjön är avgjort.

Kammarrätten konstaterar att det inte finns sakliga skäl för att ändra prejudicerande domar och att det inte heller finns synnerliga skäl för överprövning.

(Källa ST)

Ljustorpare konsul

Christina Biela Enberg, född och uppvuxen i Ljustorp har utnämnts till konsul i Lille, Frankrike. Hon har bott i Frankrike i 15 år. Vi gratulerar!

(Källa ST)

Ljustorp ökar

Ljustorp har under 2007 ökat med 1 person till 1015 personer. Det har fötts 17 barn och 10 personer har avlidit, vilket ger oss ett födelseöverskott på 7 personer.

Det har flyttat in 81 personer och flyttat ut 91 personer, vilket tyvärr ger ett flyttnetto på -10 personer. Justering har skett med +4 personer manuellt.

(Källa: SCB via Timrå kommun)

Vägproblem

Att vägarna är problematiska i Ljustorp är ingen nyhet för os som bor här. Den 28 februari skrev Sundsvalls tidning om väghållningen mellan Lögdö och Lagfors. En bilist ansåg då att det var för djupa spår i vägen, spåren var då 6,5 cm djupa.

Vägverket höll med, att det var väl djupt, men hänvisar till entreprenör och få klagomål från boende.

Om vägverket får in klagomål och kan konstatera att dessa stämmer har man tre dygn på sig att vidta åtgärder. Något vi som bor här bör komma ihåg. Anmäl in problem till Vägverket på telefon: 0771-24 24 24

(Källa: ST)

fots Fotografer från sid 26

Albin Lindström, Bredsjön (1895-1954)

Albin fotograferade på glasplåtar fram till dess att han lämnade Ljustorp 1925. Den verksamma perioden verkar vara i slutet på 1910-talet fram till 1925. Alla glasplåtar finns samlade hos släkten och har skannats av Hembygdsföreningen och görs tillgängliga tillsammans med alla andra bilder.

Albert Wikman, Jällvik (1896-1985)

Albert fotograferade på glasplåtar och gjorde noggranna anteckningar om varje bild. Han studerade till präst och lämnade således Ljustorp tidigt. Den verksamma perioden är 1910-talet. På 1980-talet gjorde Hembygdsföreningen en utställning i samarbete med Länsmuseet som stod för att göra bilder från glasplåtarna. Länsmuseet verkar inte ha behållit kopior men Hembygdsföreningen har kvar sina kopior som skannats och görs tillgängliga tillsammans med alla andra bilder. Glasplåtarna finns kvar.

Bror Berg, Uddefors (1899-1991)

Glasplåtarna har försvunnit från det uthus som de förvarades i och får räknas som förlorade. Det finns kvar en hel del bilder från 1920 och 1930-talen som har skannats in av Hembygdsföreningen och görs tillgängliga tillsammans med alla andra bilder.

Valter Edén, Tuna (1906-1991)

Det finns kvar pappersbilder som har skannats in av Hembygdsföreningen och görs tillgängliga tillsammans med alla andra bilder. Det finns även kvar glasplåtar som skannats av Anders Nylander i Kovland. Den verksamma tiden verkar vara från mitten av 1920-talet och fram mot 1950-talet.

Axel Östman, Bredsjön (1918-1986)

Det finns kvar pappersbilder och negativ som har skannats in av Hembygdsföreningen och görs tillgängliga tillsammans med alla andra bilder. Den verksamma tiden är 1930-1950tal.

Upptäckresande i vardagen

Flertalet av dessa tidiga fotografer såg sig som upptäcktsresande i sin egen vardag. Man dokumenterade vad man gjorde på ett ambitiöst sätt. Ett exempel är från familjen Östman som bl a fotograferade de viktigaste stegen i hur de byggde en kolmila, se Ljustorps hembygdsförenings hemsida under Bilder. Ett annat exempel är Albert Wikman som tog mycket vackra bilder från höskörden.

Sammantaget ger alla dessa fotografer med sina bilder en mycket intressant inblick i en värld som inte längre kan återskapas på annat sätt. Ett gott exempel på detta är bilder från Högland som visar landskapsutvecklingen under drygt 100 år. Det är bara att hoppas att det kommer fram ännu mer gamla bilder från fler fotografer som kan ge fördjupade insikter om hur det var en gång.

Text: Olof Ulander

Porträtt av Ester Näslund, som ställts till förfogande av Sundsvalls museum.

Lögdö Bruk´s Kanotcentral

Vi kan Ljustorpsån,
Indalsälven samt
Deltat.

Hyr Canadensare, Havskajaker, Tältkåtor
samt övrig Friluftsutrustning.
Vi fraktar dig till Sjö-Älv-Hav
Vi fixar din Kamratträff.
Du/Vi – tillsammans har vi ideer.

Lögdö Bruk´s Kanotcentral
Lögdövägen 37
060-80210
0705-569484
www.logdokanot.se

Väl mött på Lögdö Bruk

LJUSTORPS TAXI

Mellberg 104
861 93 Ljustorp

Anette 070 - 547 14 14
Marie 070 - 247 14 14
Pernilla 070 - 288 47 46
Lasse 070 - 265 72 19

taximarie@hotmail.com

HUMLANS SLÖJD

V år egen presentbutik på H umlegården i centrala L justorp

Knivar

Vi har fått in fantastiska handgjorda knivar av knivmakare Maria Sällström. Hon gör fantastiska knivar med skaft av björk, alm och med slidor av läder.

Hyr dopklänning

Hemsydd linneklänning med blått eller rosa band, mössa och jacka.

100:-/dygn
250:-/helg

Deposition på 500 :- som återbetalas vid återlämnande. Tvättning sker av uthyraren.

Titta in på ett besök!

Vi vill alltid ha besökare, även om du inte ska handla. Hälsa på oss och ta en kopp kaffe!

Hemsida: www.humlansslojd.se

Öppettider
Lör - sön 11-15
och ons 17-19

Övrig tid jour: ring Mait 070-216 11 56
eller Vivianne 070-298 31 84

Stickcafé: den 30 mars, 27 april och 25 maj klockan 19-21. Avgift 25 :-inkl fika

Påskspel

Skolbarn på besök i Ljustorps kyrka inför påsken

Den 18:e mars några dagar före påsklovet, var det dags för årets påskspel i Ljustorps Kyrka.

Påskspelet i Ljustorp spelas för 4:e gången för skolbarnen och det är Agneta Granlöf som är initiativtagare och motor i projektet. - Jag ville att skolbarnen skulle få uppleva både julen och påsken på ett speciellt sätt. Barnen tycker om pjäser och påsken är ju kyrkans viktigaste högtid, berättar Agneta.

Bilbo, en av de populäraste "skådespelarna", för dagen förklädd till åsna, omringades av barn efter påskspelets slut.

Det är medlemmar ur kyrkokör, kyrkoråd och personal som ställer upp och agerar i spelet. Med är även ponnyn Bilbo, för dagen förklädd till åsnan som Jesus rider på under Palmsöndagen. Kyrkoherde Peter Persman agerar berättare under spelet.

Tidsmaskin

Programmet börjar med att barnen får resa i tidsmaskin för att föras 2000 år tillbaka i tiden.. tidsmaskinen startar och viner och låter som vind och åska på vinden av ett gammalt hus.

Vakten, MatsIngvar Perälä, flyr i skräck efter att ängeln, Inger Andersson, kommer till klippgraven.

Efter spelet bjuds barnen på korv och saft utanför kyrkan av Karin och Gunnar Höglund. Det är idel glada ansikten som rusar ut ur kyrkan för att klappa på Bilbo en stund.

Barnskidtävling

Avslutning på årets skidskola på hembygdsgården

Söndagen den 15 mars var det årets avslutning på skidskolan. Det skedde som vanligt uppe på lägderna kring vår vackra hembygdsgård.

Skidskolan och skidträningen är ett viktigt inslag i Ljustorp och för barnen under vintern. Varje måndag under den snörika perioden har man åkt tillsammans vid elljusspåret i Ljustorp.

Årets avslutningstävling sammanföll med Fritidsgårdens resa till Paradisbadet, vilket gjorde att det var förre än vanligt som var med.

Det var 11 av 25 skidskolebarn som deltog i tävlingen och alla gjorde sitt yttersta på banan. Upp till 6 år kördes en bana på 300 meter, mellan 7-8, en bana på 600 meter och därefter körde de större barnen en bana på 900 meter. Från 9 års ålder genomförs tidtagning.

Resultatlista

Vinnare i flickor 9-10 år blev Juliet Wänglund på 7 minuter, 40 sekunder, vinnare i pojkar 9-10 år blev Axel Englund på 4 minuter, 58 sekunder, vinnare i pojkar 11-12 år blev Olle Liljemark på 5 minuter, 10 sekunder. Alla tävlande gjorde mycket bra ifrån sig och fick både diplom och pokal.

Axel Englund ger järnet för att få en bra tid i mål, vilket han också fick!

Efter loppet bjöds alla barn på våfflor och saft och alla föräldrar kunde fika inne på Hembygdsgården. Våfflorna smakade mycket bra efter trevligt umgänge i friska luften. Vi tackar Skidsektionen och Hembygdsföreningen för ett trevlig arrangemang.

RE/MAX®

Ett nätverk med fler än 100 000 mäklare i 60 länder.

EN MÄKLARE NÄRA DIG

Med stark lokal förankring och
Marknadsföring lokalt och globalt

Köpmangatan 18
TIMRÅ

Kostnadsfri rådgivning/värdering om ni funderar på att sälja eller köpa bostad.

Ingen i världen säljer fler bostäder än RE/MAX

Fastighetsmäklare
Ann Rydell Hall
070-461 08 45

RE/MAX Mäklarna
Köpmangatan 18 TIMRÅ
Tel: 57 33 90

Ryds Glas
i Timrå AB

Bilrutor och
glasreparationer
Stenskottlagning

Öppet 7.00-16.30

Terminalvägen 6, Timrå

Telefon 57 64 20

Närmare än någon annan.

dina

Dina Försäkringar
Timråorten

Telefon 060-416 56
www.dina.se/timraorten

Leader i Timrå

Landsbygdsutveckling underifrån startad i Timrå kommun

Leader är ett begrepp som vissa har hört sig trötta på och andra inte ens vet vad det är. Nu har i alla fall verkligheten nått till Timrå och man undersöker förutsättningarna för att starta ett Leaderområde i Timrå kommun.

Leader är en metod för landsbygdsutveckling inom EU som bygger på samverkan mellan ideell, privat och offentlig sektor. Hela konceptet bygger på att man ska ha ett underifrån perspektiv, med vilket man menar att föreningar, individer och företag ska bestämma och styra processen.

Just nu håller Timrå kommun på med en förstudie för att eventuellt starta ett Leaderområde i Timrå. Förstudien ägs av Timrå kommun och projektledare är Hans-Erik Näslund från Docksta. Programmet gäller till år 2013. Förstudien planeras att vara färdig före sommaren för att eventuellt starta upp ett projekt till hösten.

Underifrånperspektiv

I förstudien är man ute på olika orter i kommunen och ber bygdens invånare tala om vad man ser som styrkor respektive svagheter både i sitt område och i kommunen som helhet. Dessutom tittar man på vilka yttre hot och möjligheter som påverkar. Man går också igenom och tittar på möjliga idéer och projekt som skulle kunna drivas i Leaderprojektet. Eftersom programmet gäller fram till 2013, så innebär det att det arbete som görs i förstudien kommer att ligga till grund för strategin under hela den perioden.

Hittills har man i förstudien genomfört mötesomgång 1, vilket innebär en grundläggande inventering. Det har varit fyra träffar i Ljustorp, Söråker, Bergeforsen och Vivsta. Nu går man vidare till mötesomgång 2, som innebär att man granskar det som kommit fram och finjusterar. Möten kommer att hållas i Ljustorp 14 april, Söråker 21 april och Vivsta 17 april. Som sista åtgärd ska man ha ett remissmöte på Bergeforsparken den 5 maj, där alla får ha synpunkter på den slutliga produkten som kommit fram under alla dessa möten.

Trepartnerskap

När Leaderområdet så småningom är startat är det en egen ideell förening som bygger på ett trepartnerskap mellan allmänna intressen (kommun mm), föreningsliv och företag. Föreningen kommer att ha en egen budget på ca 1 Mkr per år. Än är det ekonomiska långt ifrån klart, så summan får ses som en riktlinje. Dessa pengar ska sedan fördelas av förening på projektansökning gällande landsbygdsutveckling.

Ansökningar

När man söker ett projekt ska det dels uppfylla kriterierna som kommer att bli uppställda, det ska uppfylla kraven som finns inom Leader. Den sökande måste skjuta till 30 % i egna medel. Men dessa 30% kan skjutas till i form av ideellt arbete, om man inte har kontanta medel.

Ekonomin till Leaderområdet kommer från kommunen, EU- pengar, statliga medel och privat finansiering.

Varför har man då det här? Tanken är att skapa ett enklare sätt för framförallt föreningar att hitta pengar för att driva egna landsbygdsutvecklingsprojekt. Det är inga stora pengar det handlar om, utan det ger små lokala möjligheter att stödja just lokala initiativ.

För mer info se. www.leadertimra.se

”Håkki”

Ett annorlunda perspektiv på att bo på landet

Ibland träffar man på saker eller personer som gör en extra glad längst inne i själen, så känns det när man har lyssnat på Håkan ”Håkki” Eriksson. Han har ett uppfriskande ovanligt perspektiv på livet och framförallt livet på landet.

Tomas ”Håkki” Eriksson är komiker, konstnär, företagare mm och han bor i Ljungaverk. Ja, ni läste rätt. Vi tänker skriva om någon som bor utanför Ljustorp för en gångs skull. Varför Håkki får den äran är för att han genom mängder av aktiviteter lyfter fram och hedrar alla människor på landet. Han vill att vi ska vara stolta över att vara ”lantisar”. Han gör vår livsstil till nutidskonst.

Förälskad i sin bygd

”Håkki” är en karaktär som bygger mycket på Tomas Eriksson själv och karaktären skapades för att åskådliggöra den traditionella lantisbon på ett humoristiskt, men varmt sätt. - Jag är förälskad i min bygd och människorna som bor där, berättar Tomas. - Drivkraften kom när jag insåg att jag tyckte att det var genant att komma från Ljungaverk. När folk frågade varifrån jag kom, så sa jag Sundsvall, och jag gillar inte ens Sundsvall. Då insåg jag att vi på landsbygden alltid har nervärderat oss själva.

Tomas Eriksson har arbetat med mängder av konstprojekt genom åren. Han är i grunden utbildad på konsthögskola och jobbar med olika uttryckssätt. - Jag är dansbandsdiscjockey på äldreboenden, jag har drivit ett projekt som heter ”Berättarboden” där jag samlat in historier från landsbygden runt Ånge, jag jobbar med ett hockeyprojekt på hockeygymnasiet i Örnsköldsvik, jag har tillsammans med kompisar drivit projektet ”Håkki” som handlar om T-shirt produktion och jag jobbar som stå-upp komiker i Norge.

Ljungaverk är centralt

- Jag vill vända på begreppen. Ljungaverk är centralt om man bor i Ljungaverk, då är Stockholm ocentralt. Våra T-shirts kostar 220 i Ljungaverk, 500 i Oslo och 300 i Trondheim. Ju större stad, desto högre pris. Det är logiskt, för det ska alltid löna sig att åka till landsbygden.

Alltihopa startade med att fabriken i Ljungaverk lades ner. Då reagerade karaktären ”Håkki” och tryckte upp en T-shirt där han protesterade. ”Håkki” sydde T-shirtarna hemma i Ljungaverk och sålde dem i Norge. Tanken var att skapa ett överskott på försäljningen som skulle gå tillbaka till Ljungaverk. Det blev en succé i Norge. Det har skrivits spaltmeter om projektet, gjorts 3 dokumentärfilmer och man har idag tryckt upp hela 350 olika tryck på tröjorna. Företaget säljer 10 000 T-shirts per år. Och vinsten går tillbaka till byn!

- Jag är en bakåtsträvare, berättar Tomas ”Håkki” Eriksson, en bakåtsträvare som gillar gammal dansbandsmusik, raggarkultur och äldre människor. Dom äldre representerar en fantastisk informationsbank. Dom har levt i en otrolig utvecklingsperiod. Jag tycker att det är intressant att se saker från andra perspektiv och inte ta invanda synsätt för givna, avslutar Tomas.

Foto: www.haakki.com

En aning personligare

Begravningsbyrån med det personliga engagemanget finns för Dig alla dagar. Vi finns på kontoret vardagar kl 9-16 och vi har jour kvällar och helger så Du når oss även då, om du behöver hjälp vid ett dödsfall.

Välkommen önskar

Robert Inger Torbjörn

Med omtanke i minsta detalj!

Hässjö Begravningsbyrå

Köpmangatan 38 i Timrå

Tel. 060-400 63 gäller även kvällar och helger

www.ringabyraer.se

Av SBF auktoriserad begravningsbyrå

I balans

Kroppsterapeuternas Yrkesförbund

Gunilla Nordvall

Aromamassage

= örtterapeutisk massage

Medicinalväxter i oljeform används i massagen vilket ger en djupare effekt i avslappningen, mentalt och fysiskt. Återhämtning för kropp och själ!

Öronakupunktur

Öronljusbehandling

30 min massage för 200 kr

11.00, 11.50, 12.40

Vardagar - ring för bokning

Gunilla Nordvall, Dipl aromaterapeut

060 - 570162 · 070 - 539 49 47

Terminalvägen 16, Timrå · www.i-balans.se

Behöver Du en

TANDLÄKARE?

Ring oss på Mellangatan 12 i Timrå och boka tid.

060-574424

Vi utför bland annat:

- Akut tandvård
- Implantatbehandling
- Estetisk tandvård

Vi har specialister knutna till vår verksamhet

Anslutna till Försäkringskassan

Anders Nigard Tandläkartjänst AB

Anders Nigard Leg. tandläkare

Mellangatan 12 861 32 TIMRÅ

Aktiviteter i Ljustorp mars-maj

Mars

Lör 29 kl 10.00
Bredsjöangeln
Bredsjö byalag

Sön 30 kl 11.00
Gudstjänst
Betel

Sön 30 kl 18.00
Gudstjänst
Lj Kyrka

Sön 30 kl 19.00
Stickcafé
Humlans slöjd

Mån 31 kl 17.00
Kommunfullmäktige
Bygdegården

April

Sön 6 kl 11.00
Högmässa
Ljustorps kyrka

Sön 6 kl 18.00
Sånggudstjänst
Betel

Mån 7 kl 18.30
Bokcafé
Biblioteket

Ons 9 kl 19.00
Cafékväll
Församlingshemmet
Lj. församling

Mån 14 kl 19.00
Leadermöte
Bygdegården
Timrå kommun

Tis 15 kl 13.00
PRO medlemsmöte
Bygdegården

Ons 16 kl 19.00
Inventering
Hembygdsgården

Lör 19 kl 20.00
Country & pubkväll
Bygdegården

Sön 20 kl 11.00
Familjegudstjänst
Lj kyrka

Sön 20 kl 14.00
Gudstjänst
Betel

Sön 20 kl 16.00
Årsmöte Sockenf
Bygdegården

Tis 22 kl 10.00
Modevisning
Bygdegården
Centerkvinnorna

Lör 26 kl 18.00
Favoritsången
Betel

Sön 27 kl 11.00
Gudstjänst
Betel

Sön 27 kl 11.00
Gudstjänst
Lj kyrka

Sön 27 kl 19.00
Stickcafé
Humlan

Ons 30 kl 19.00
Valborgsfirande
Betel
Hembygdsgården
Rökkåtan Mjällå

Ons 30 kl 20.00
Valborsfirande
Bredsjön

Maj

Tor 1 Stoppdatum Lj blad

Tor 1 kl 08.00
Gökotta
Sockenstugan
Lj församling

Tor 1 kl 09.00
Gökotta
Lövberget
Betel

Tor 1
Premiär bilbingo
Bygdegården

Ons 7 kl 11.00
Säsongstart Boule
Boulebanan
PRO

Fre 9 kl 19.00
Ljustorps IF- Matfors IF
Ljustorps IP

Sön 11 kl 11.00
Gudstjänst
Betel

Sön 11 kl 18.00
Musikgudstjänst
Lj kyrka

Sön 18 kl 14.00
Gudstjänst
Betel

Tis 20
Centerkvinnomöte

Tis 20
PRO utflykt

Lör 24 kl 12
Veteranbilsutställning
Hembygdsgården
Hembygdsför.

Sön 25 kl 18.00
Gudstjänst
Lj kyrka

Sön 25 kl 18.00
Gudstjänst
Betel

Sön 25 kl 19.00
Stickcafé
Humlan

Mån 26
Mitt på dagen resa
Lj församling

Regelbunden verksamhet

Tis kl 10-12
Öppet kyrkis
Församlingshemmet
Lj församling

Ons kl 11.00 fom 7/5
Boule
Boulebanan
PRO

Tor kl 18-19 tom 24/4
Innebandy, barn
Gymnastiksalen
Fritidsgården

Tor kl 18.45 fom 1/5
Bilbingo
Bygdegården
Ljustorps IF

Tor kl 20.00
Viktgruppen
Bygdegården
Sockenföreningen

Fre kl 11.00
Babysång
Bygdegården
Baptistförsamlingen

Fre kl 18-21
Fritidsgården
Alla v åk 1-6
Jämna v åk 6 - uppåt

Fre kl 20-22
W - ungdomssamling
Samling Betel
Batistförsamlingen

Sön kl 15.30
Gympa
Byalokalen Bredsjön
Byalaget

Sön kl 18.30
Poweryoga
Gymnastiksalen
Sockenföreningen

Vill ni se era aktiviteter här?
ljustorpsbladet@ljustorp.se

www.ljustorpsbladet.se
Ny webbsida för vår tidning

För aktuell info se
www.ulander.com/
ljustorp, under aktiviteter

Höglandsbodarnas Jord & Skog

Fordons smörjmedel

Beställ oljan hos oss

”Norsk Hydro”

Borstlist för dina portar

Aluminiumhållare För borstlist

Höjd	br	längd	Skenbr	längd	typ
12	5	2000	5	3000	A
15	5	2000	5	2000	B
17	5	2000	8	1000	A
30	5	2000	8	1000	B
45	5	2000			
60	5	2000			
60	8	1000			
90	8	1000			

Ask-Dammsugare

En Cadillac bland askdammsugarna ”Couger”

Snygg design och en kraftfull motor.
Suger upp aska, varm som kall,
från både pellets- och vedspisar,
dörrar i spannmålskaminer,
den öppna spisen och
utegrillen m.m.

Handrengöring

”Tufanega Superega”

Bra för oljiga
händer i verksta’n och i
jordbruket

Egen verkstad

med svarvning och fräsning

Intresserad?

Ring:

Kenneth Sällström

Tel: 070 - 31 66 962

Ljustorps information

Telefonnummer

Ljustorp

Ljustorps Handel	060-820 40
Ljustorps Trädgård	060-820 49
TomatÅs	060-810 50
Ljustorps Taxi	060-820 37
Rotsjö gård	070-310 13 69
Idrottsplatsen	060-824 03
	060-821 86
Bygdegården bokning	060-824 03
	060-821 86
Bygdegården vaktm.	070-28 83 147
Bygdekontoret	060-824 13
Ljustorps brandkår	112
Bagarstuga Lagfors bokn.	060-810 50
Bagarstuga Stavre bokn.	060-830 67

Skola/Barnomsorg

Ljustorps skola	060-821 47
Sjukanmälan Lj. Skola	060-401 65
Fritids	060-821 47
Rektor Lj. Arne Perming	070-312 84 23
Ala skola	060-414 20
Sjukanmälan Ala	060-401 65
Sörberge skola	060-16 32 37
Sjukanmälan Sörberge	060-16 32 42
Ljustorps förskola	060-821 38

Skolskjuts:

Sjöströms åkeri (Lage)	070-325 76 90
Ljustorps Taxi	070-288 47 46
	070-247 14 14
Din Tur, kundtjänst	0771-100 110

Allmänt

Söråkers Folkets Hus	060-400 73
Vårdcentral Söråker	060-464 00
Sjukhuset	060-18 10 00
Apotek	0771-45 04 50
Försäkringskassa	0771-52 40 22
Veterinär Timrå	060-58 05 25
Timrå Kommun	060-16 31 00
Timrå badhus	060-16 32 00
Arbetsförmedlingen	0771-41 64 16
Postutlämning Timrå	060-57 34 31
Polisen Timrå	060-59 21 60
Länsstyrelsen	0611-34 90 00
Färdtjänst	060-439 00
Pastorsexpeditionen	060-408 20
	060-822 70
Bergeforsens camping	060-51 50 90

Öppettider

Ljustorps Handel
Mån-Fre 9-19, Lö 10-16, Sön 11-15

Ljustorps Trädgård
Mån-Fre 10-17, Lö 10-14

Humlans Slöjd
Lör-Sön 11-15, Ons 17-19

Biblioteket
Mån & Ons 17-19

Bygdekontoret
Ring och boka tid för möte

Kansli IP
Mån & ons 13-15

Pastorexpedition Ljustorp
Ons 10-12
Övrig tid Pastorsexpedition Söråker

Gympa

Bodylow med Maria Lif

Måndagar 19.00 med start 7/4
Bygdegården

Arrangör: Timrå Hälsostudio

Årsmöte Sockenföreningen

Sön 20/4 kl 16.00

Favoritsångenen

26 april kl 18.00
Betel kapell

Kom och spela och sjung läsarsånger och psalmer med oss. Rösta fram din favorit. Fika och umgänge ingår!

Arr: Ljustorps Baptistförsamling

Ljustorp

Utflykt
20/5

Medlems-möte
15/4 kl 13.00
Bygdegården

Torsdagen den 10 april avslutning för trafikcirkeln på Bygdegården kl 11.00

Boule
2/4 sista gången med inneboulen i Skönsberg kl 12.00
Uteboule startar onsdag 7/5, om vädret tillåter, på Boulbanan vid Ljustorps IP kl 11.00

Nya medlemmar hälsas hjärtligt välkomna! Ring Harriet 824 21, 070-671 17 03

ebbas
lunchbar & catering

Hemlagad husmanskost, även för avhämtning

Smörgåstårtor

Catering för alla tillfällen

Öppet:
mån-fre 10.30-13.30
minst 2 dagens rätt

Berglundav 28 • Sörberge
060-57 82 03 • 076-818 82 85

Ljustorps Trädgård

Öppet vard 10-17 lörd 10-14
Tel 820 49

Våra penseér Blommar !

Vi har glada,roliga & Spralliga av dom

Glada Penseér		8:-
Svenska begonior		59:-
Hasselforsjord 50l		79:-
Årets fröer	från	7.-

I våra växthus är det vår & dom första jordgubbarna är mogna. Många nyheter har vi i år som tex Röd kanna, blå näva i ampel & så är vi först i Sverige med clematis i ampel

Leadermöten i Timrå
- landsbygdsutveckling -

Omgång 2

Ljustorp, mån 14/4 klockan 19.00
Viviansborg, tors 17/4 kl 19.00
Söråkers FH, mån 21/4 kl 19.00

Remissmöte

Bergeforsparken, mån 5/5 kl 19.00
www.leadertimra.se

Rialp

GLAS * MONTAGE * SOLSKYDD

Just nu erbjudande på markiser, se hemsida

ROBERT LINDGREN SÖRBERGE
TEL/FAX 060-526630 MOBIL 070-6901360
www.rialp.se

Låga omkostnader ger bra priser.

EcoFan finns nu i Sverige!

Elektrisk fläkt som genererar sin egen el.

Fördelar värmen ut i rummet i stället för upp under taket!

Fläkten utnyttjar värmen från en kamin eller spis och producerar sin egen energi. Så snart kaminen blir varm startar fläkten automatiskt och sprider värmen bättre i rummet.

Energiexperten Höglandsbodarna
060-61 22 87 073-728 25 08

SKOGSSTYRELSENS PRODUKTER & TJÄNSTER

TILL NYTTA FÖR DIG OCH DIN SKOG

Grön skogsbruksplan - Värdering
Stämpling - Inventering
Motorsågsutbildning
Grundkurs för skogsbrukare m m.

Välkommen att kontakta oss!
Sundsvall: Tel 060-55 31 60
Ånge: Tel 0690-677 30
Härnösand: Tel 0611-837 40

SKOGSSTYRELSEN

LÄS MER PÅ WWW.SKOGSSTYRELSEN.SE/SODRAVASTERNORRLAND

Naturen behöver dig!

Naturskyddsföreningen
Timrå

Aktiviteter

5/5 kl 18.00 **Fagning av Torsbodaängen** 40-årsjubileum med Jan-Olof Tedebrand, Stig Högberg och Ingvar Smedjegård.
11/5 kl 7.00-16.00 **Naturvårdsdagen och fågelskådningens dag på Åstön** i samarbete med Timrås övriga natur- och miljöorganisationer med massor av aktiviteter
12/5 kl 18.30 **Årets cykelturer** startar. Samling: Bergeforsparkens parkering.

Barn- och ungdomsprojektet

Alla aktiviteter kl 10-12. Ta med fika!
12/4 Utsättning av fågelholkar. Samling OK Söråker. 19/4 Utsättning av igelkottbon vid Fagerviks skola.26/4 Utsättning av fågelholkar o fladdermössbon vid Lögdö Bruk
17/5 Kusletardag vid Hamstasjön

Våra aktiviteter är öppna för alla

För mer info se: www.timra.snf.se

Numrets "Lövbergare"

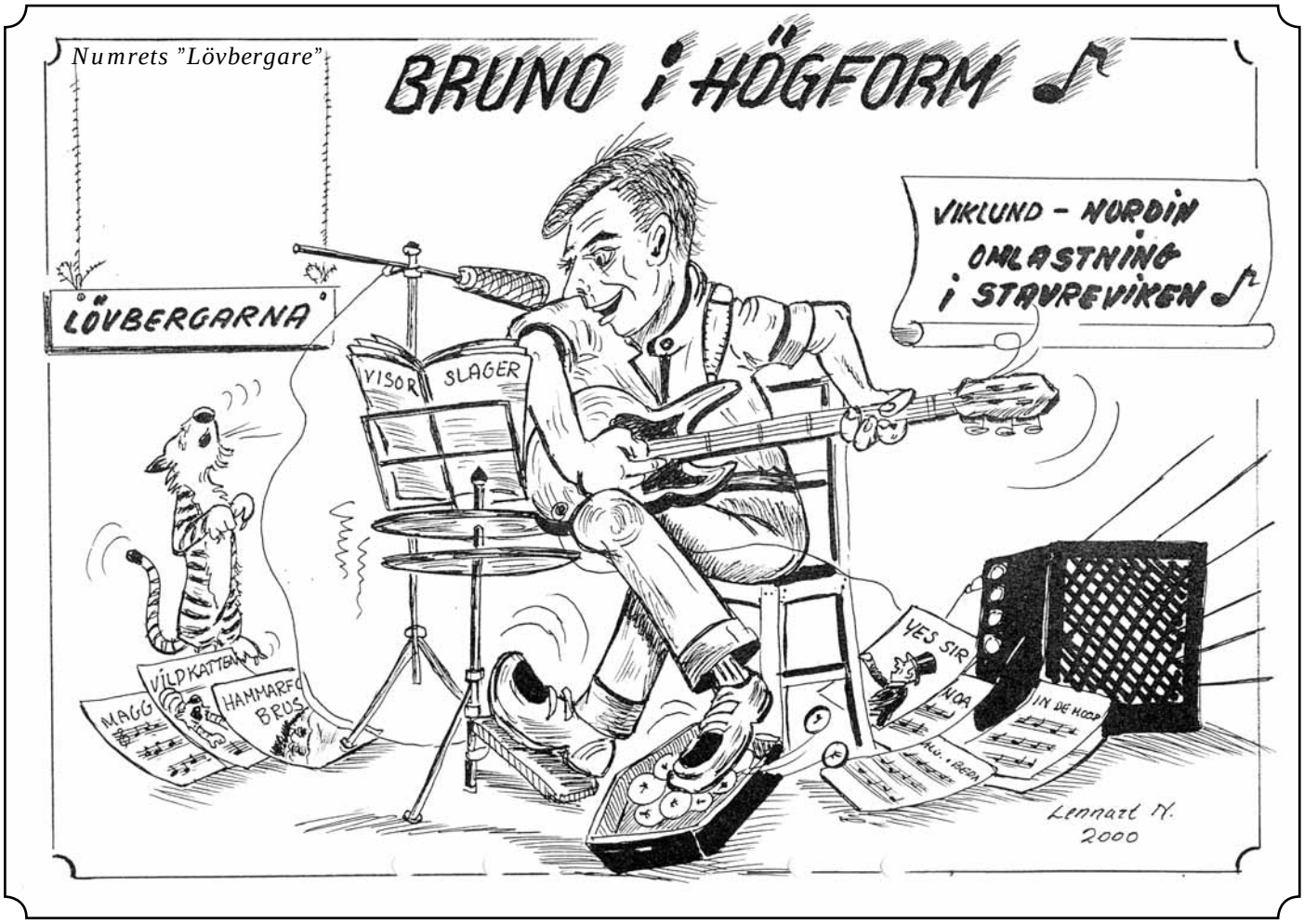

Turista hemma! - "Gå på tur"-

Fjällvärlden kan "slänga sig i väggen". I Ljustorp finns ett turspår som mycket väl kan mäta sig med skidåkning på fjällen.

Vintertid har vi Ljustorpsbor många möjligheter att åka skidor. Vi har elljusspåret om man vill åka på kvällarna och vi har ett fantastiskt dagspår från Ås till Edsåker.

Det är skidsektionen som håller delar av Medelpad Classicspåret öppet som dagspår för skidåkare, i den mån man hinner. Spåret körs som regel upp varje fredag, så att det går att åka i på helgerna.

Spåret går genom Ljustorps dalar och kullar och går att kliva på, på många ställen. Spåret är ca 2 mil långt och ger en fantastisk utflykt. Det finns massor av smultronställen som passar för att sitta i "solgasset" och fika.

Du kan välja en lämplig sträcka, sätta fikaryggsäcken på ryggen, ta på solglasögonen och ge dig iväg. Ta dig fram i sakta mak och njut av vår fantastiska natur och utsikt.

Returadress: ***Ljustorp Sockenförening***
Öppom 110,
861 93 LJUSTORP

B

Föreningstidning

”Vinterutflykt i Ljustorps vackra natur” Foto: Lena Liljemark

Våra annonsörer gör tidningen möjlig! Dom stöder oss, stöd dem...

Baptistförsamlingen
Birgittas fotvård
Bengt Öhrling
Bergeforsens maskin
Berge Fotvård
Bolagsbolaget
Bygdegårdsföreningen
B.K Skomakar´n
Byggbutiken
Callans Trä
Country & pubafton
Danielssons byggare
Dina försäkringar
EAB
Ebbas lunchbar
Energiexperten
Hoffmans tandläkare
Hårlinjen
Hässjö begrav. byrå
Höglandsb jord & skog
I balans
Ljustorps centeravd
Ljustorps Handel
Ljustorps församling
Ljustorps IF
Ljustorp PRO
Ljustorps Taxi
Ljustorps Trädgård
Lögdö kanot
Maits garnhörna
Martins service
Medelpad Classic ski
Mobila massören
Monicas
New Fashion
Nigard Tandläkare
PN Montage
P.O´s cykel och fiske
Rialp
Primaskog
Remax mäklarna
Ryds Glas i Timrå
Sanna Grus
Sjöströms busstrafik
Skogsvårdsstyrelsen
Stavre Grus
Timrå Naturskyddsför.
Träffpunkten